

Mehr Agilität, mehr Effizienz

Die Ingentis org.manager Plattform für maximale Org Performance

Benjamin DETZEL, Ingentis Softwareentwicklung GmbH

Do you struggle with your org charts?
Discover a way to **love** them!

org.manager 
empowering dynamic organizations

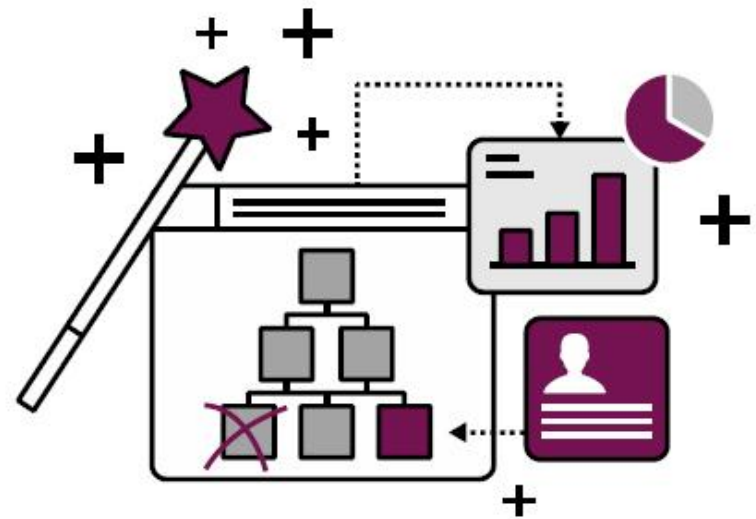

ingentis org.manager

Alle HR-Daten
an einem Ort.

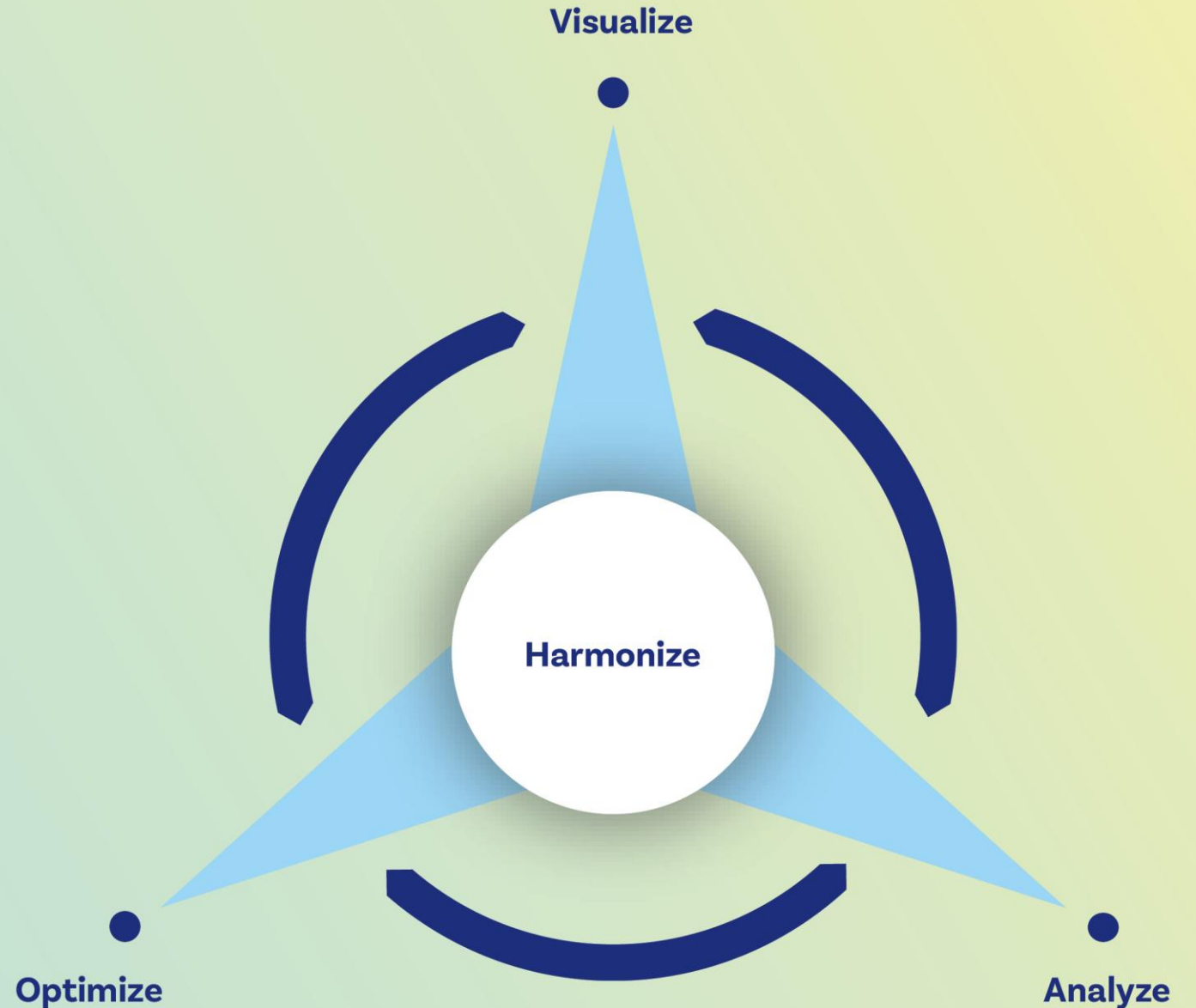

HARMONIZE & VISUALIZE

Wir ersetzen Bauchgefühl durch echte Einblicke in Echtzeit.

org.manager ist mehr als ein Tool.
Er ist das lebendige Abbild Ihrer Organisation.



ANALYZE

Vom Nebel zur Klarheit. Die Kraft von Wissen und Intelligenz.

org.manager macht Zusammenhänge sichtbar
und deckt Optimierungspotenzial auf.

OPTIMIZE

**„Was wäre, wenn ...“ wird zu einem Plan.
Simulieren Sie Szenarien, bevor Sie sie umsetzen.**

Vom Bauchgefühl zu fundierten Entscheidungen:
Optimieren Sie Ihre Organisationsstruktur mit org.manager.

Harmonize – Data Quality

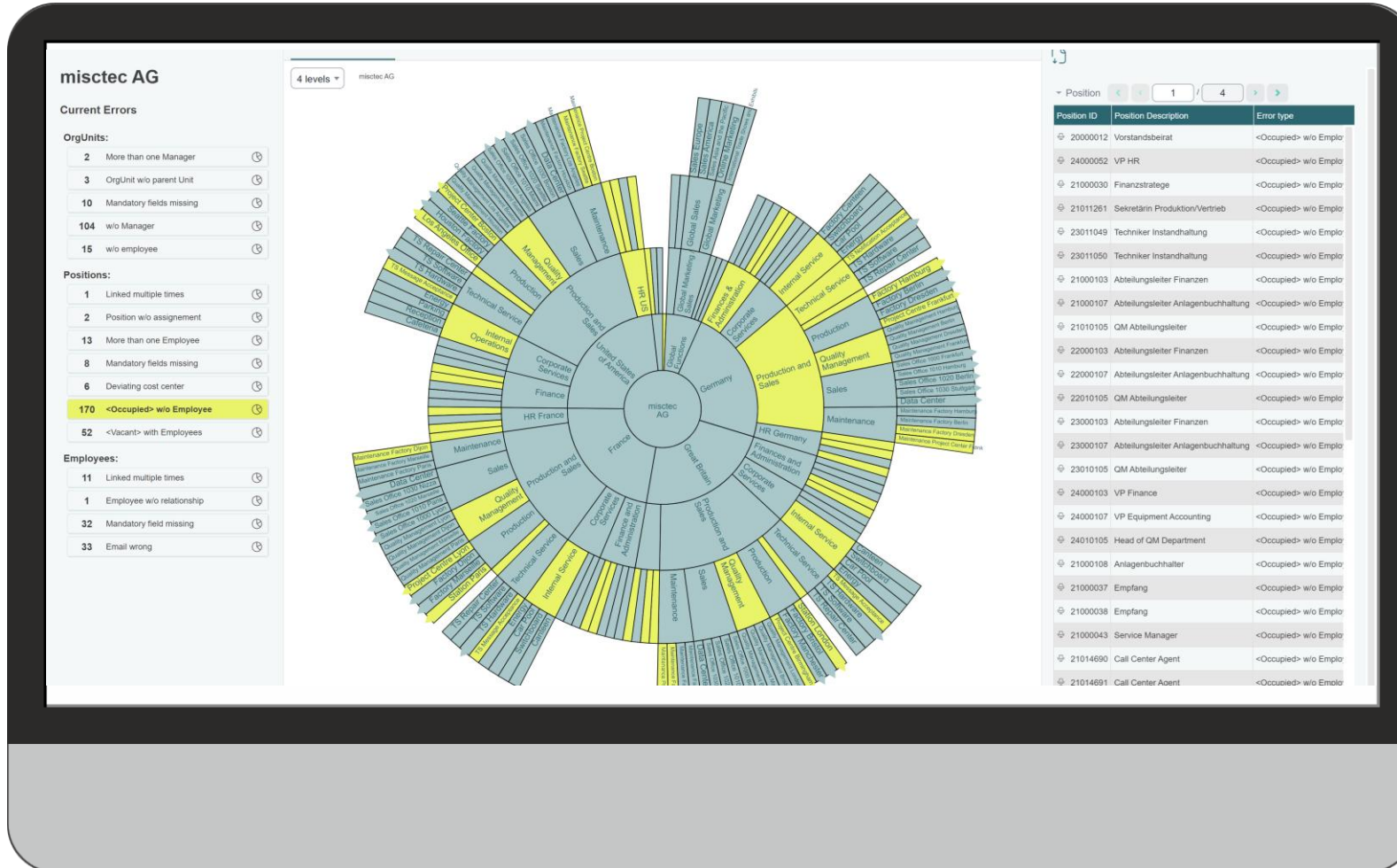

HR-Daten prüfen, bereinigen
und vereinheitlichen

Konsistenz über Systeme
hinweg herstellen

Verlässliche Entscheidungs-
grundlage schaffen



Visualize – Org Chart

Strukturen abbilden

Zusammenhänge verstehen

Transparenz schaffen

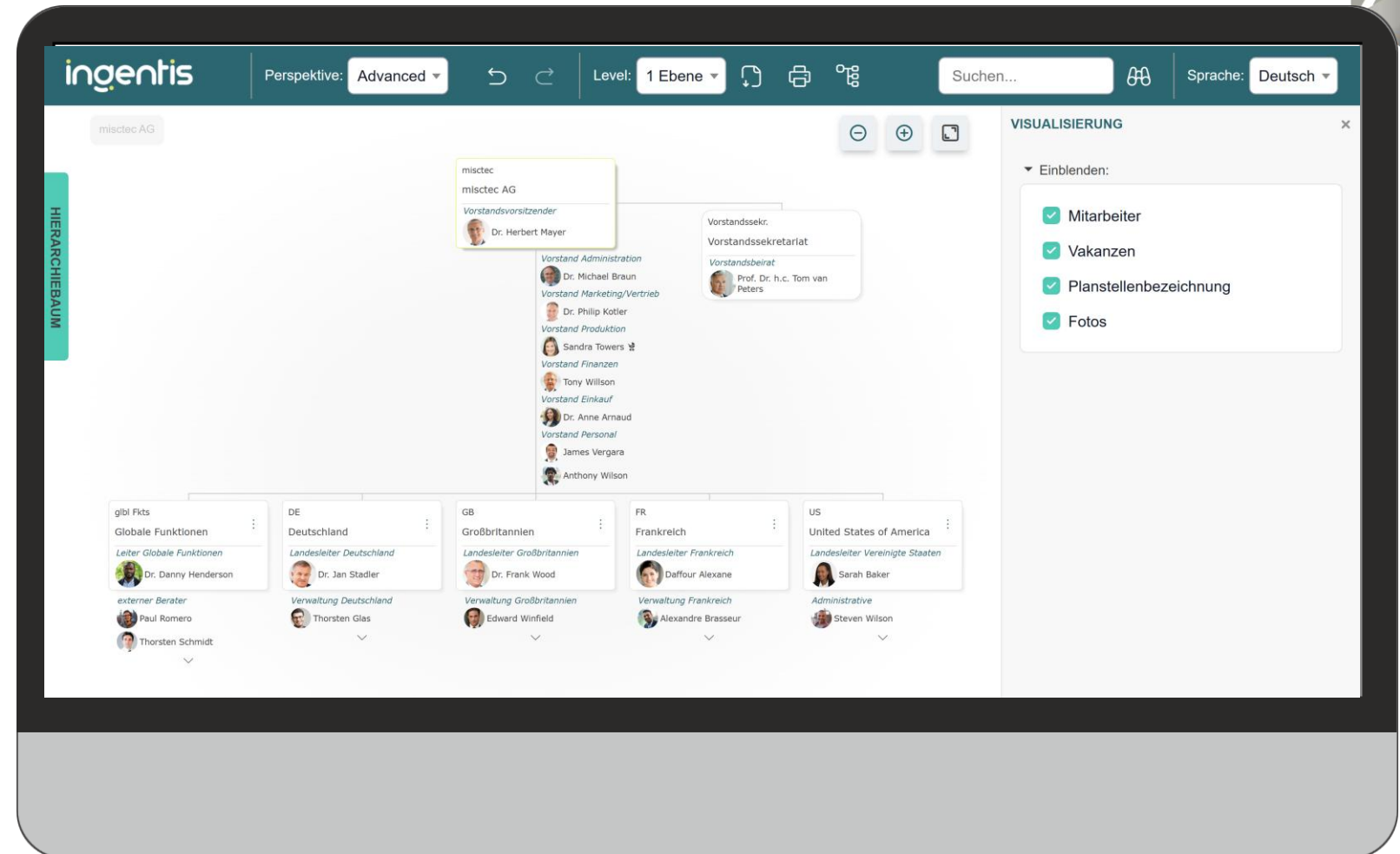

Analyze - Dashboard



Kennzahlen verdichten

Schwachstellen erkennen

Handlungsbedarf ableiten



Optimize - Simulation

Szenarien durchspielen

Optionen vergleichen

Besser entscheiden

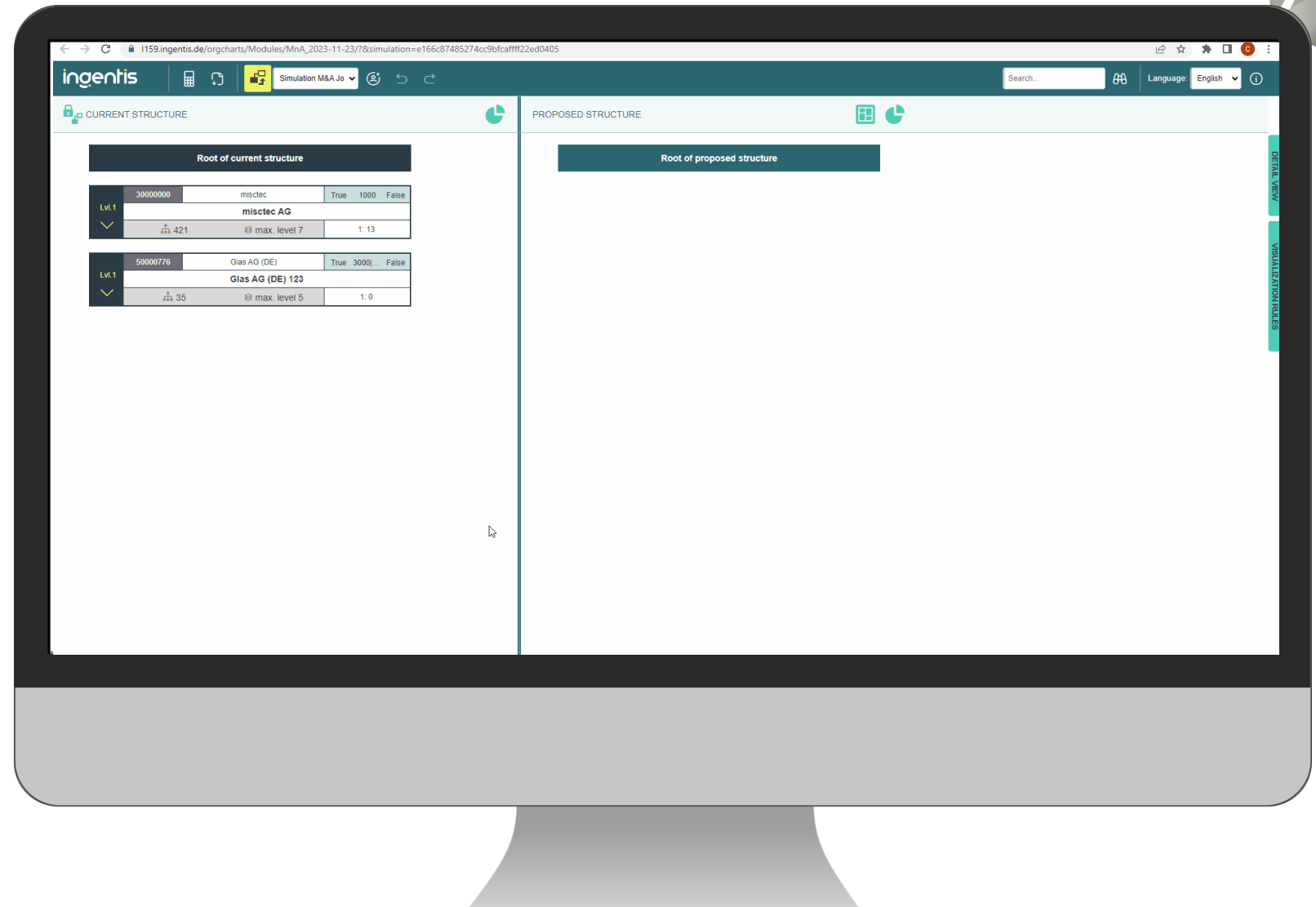

Die Ingentis Plattform

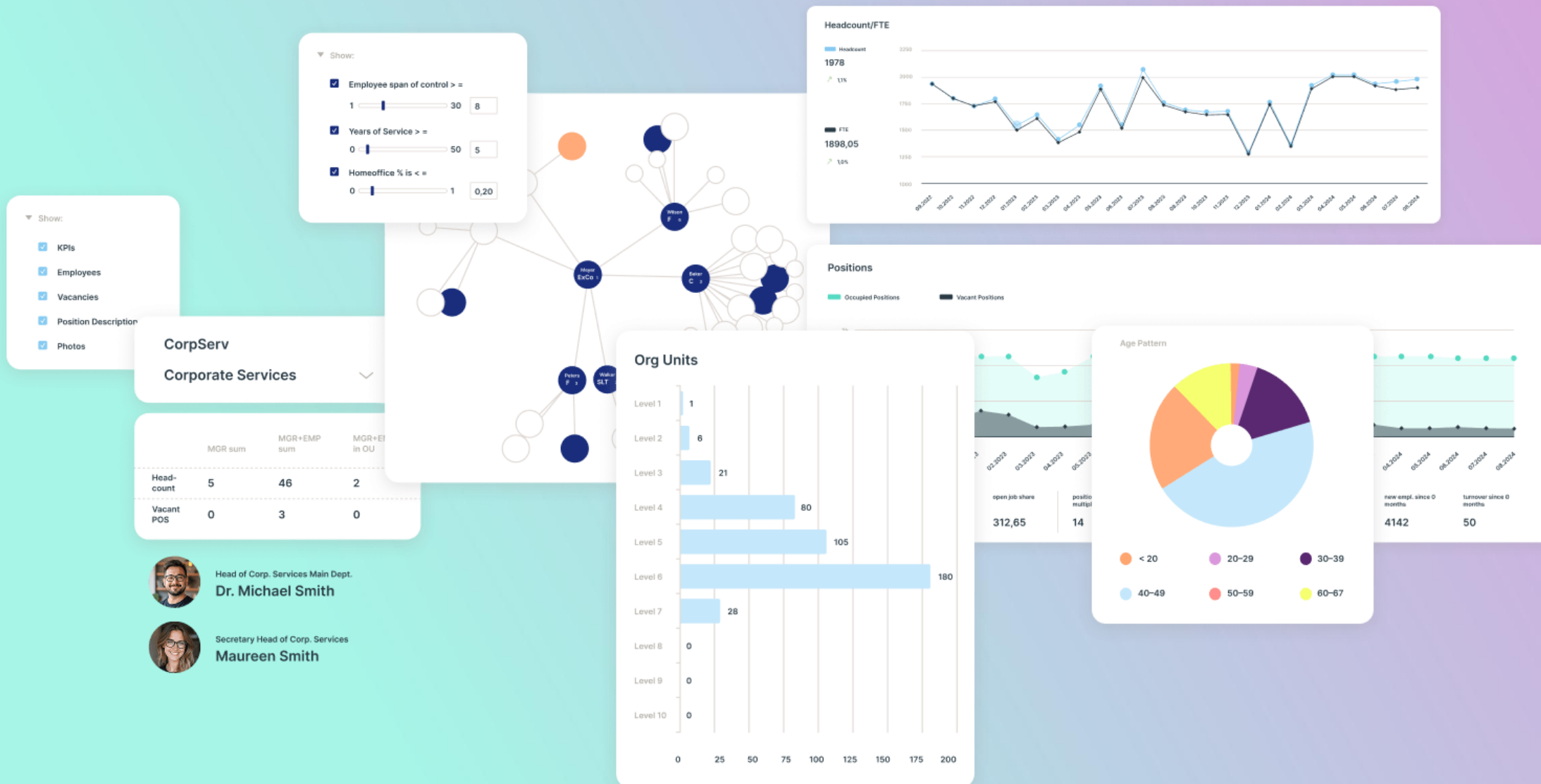

Versionen

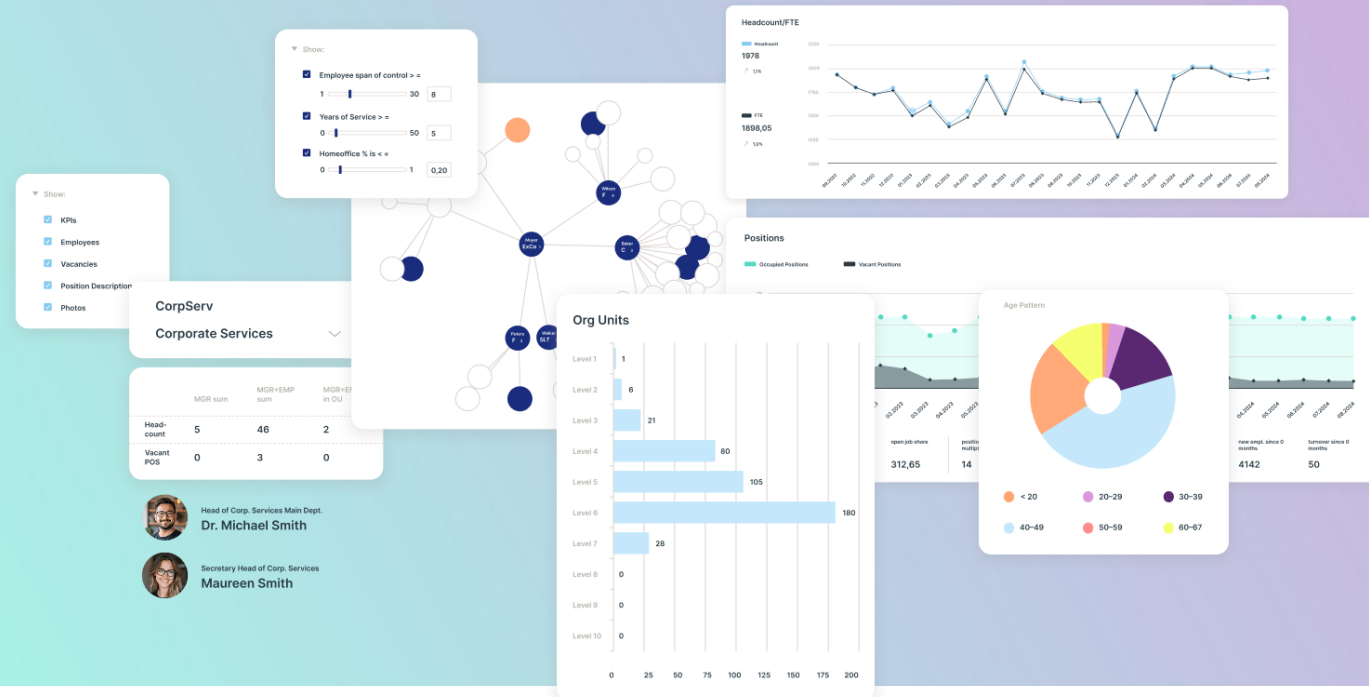

Essential

Die Basisversion für aktuelle, browserbasierte Organigramme mit Bildern, Stellenbeschreibungen und leistungstarker Suchfunktion.



Advanced

Erweiterte Filter-, Highlight- und Datenfunktionen für tiefere Einblicke und optimierte Strukturen.



Premium

Zusätzliche HR-Kennzahlen, erste Analysen sowie Exportfunktionen für strategische Entscheidungen.

HIERARCHIEBAUM

misctec - misctec AG

Vorstandssekr. - Vorstandssekretariat

gbl Fkts - Globale Funktionen

DE - Deutschland

GB - Großbritannien

Fin./Adm.
Finanzen und Administration

Corp.Serv - Corporate Services

Prod./Ver. - Produktion und Vertrieb

Personal - Personal Großbritannien

FRFrankreich

US - United States of America

misctec AG

misctec

misctec AG

 Dr. Herbert Mayer

Vorstandssekr.

Vorstandssekretariat

 Prof. Dr. h.c. Tom van Peters

gbl Fkts

Globale Funktionen

 Dr. Danny Henderson

 Paul Romero

 Thorsten Schmidt

DE

Deutschland

 Dr. Jan Stadler

 Thorsten Glas

GB

Großbritannien

 Dr. Frank Wood

 Edward Winfield

FR

Frankreich

 Daffour Alexane

 Alexandre Brasseur

US

United States of America

 Sarah Baker

 Steven Wilson



HIERARCHIEBAUM / VISUALISIERUNG

✕

- ▼ misctec - misctec AG
- Vorstandssekr. - Vorstandssekretariat
- ▶ gbl Fkts - Globale Funktionen
- ▶ DE - Deutschland
- ▶ GB - Großbritannien
- ▶ FRFrankreich
- ▶ US - United States of America

▼ Einblenden:

☒ KPIs

☒ Mitarbeiter

☒ Vakanten

☒ Planstellenbezeichnung

☒ Fotos

▼ Funktionale Verknüpfungen einblenden:

☒ Funktionale Org Hierarchie

☐ Funktionale Planstellen

☐ Stellvertreter

☐ Nachfolger

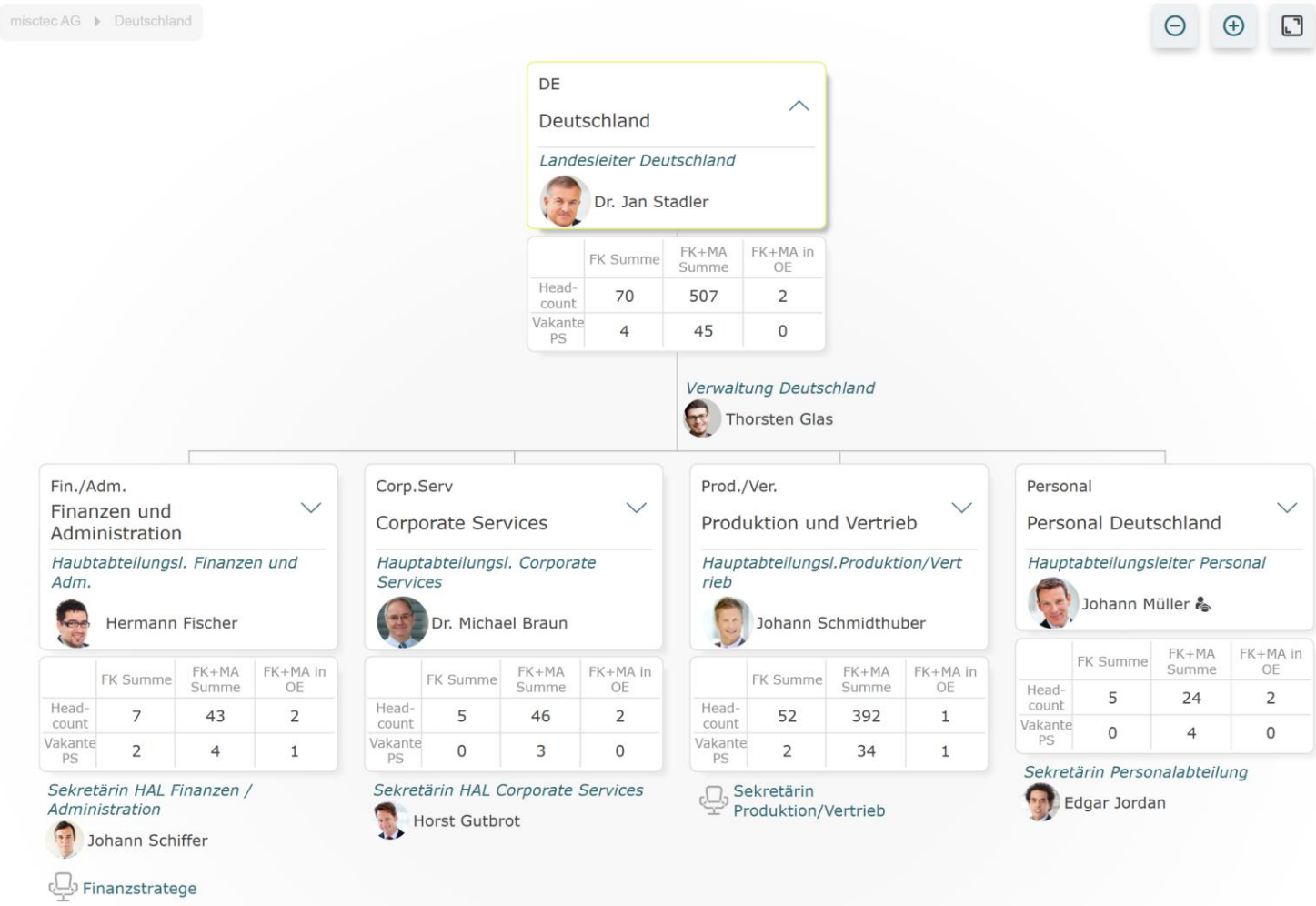

Ready-to-run Module



Data Quality Screening

Die Qualität von HR-Daten im Blick behalten



Smart Workforce Reports

Bedarfsgerechte HR-Auswertungen auf Knopfdruck



People Directory

Smartes Telefonbuch zur besseren Kommunikation in der Orga



OrgDesigner

Strukturelle Änderungen und ihre Auswirkungen im Vorfeld simulieren



Supervisor Board

Dashboard für Führungskräfte mit tagesaktuellen HR-Kennzahlen



HR Insights Board

Zentrale Übersicht über alle wichtigen Personalkennzahlen



HR Trends Board

Analyse von HR-Kennzahlen im zeitlichen Verlauf – einschließlich Blick in die Zukunft



Org Insights Board

Überblick wichtiger Kennzahlen für die optimale Organisationsentwicklung



DEI Board

Datenbasierte Übersichten zu Vielfalt, Gleichberechtigung und Eingliederung



Span of Control Board

Optimierungspotenziale in den Führungsspannen sofort erkennen



Succession Planning

Nachfolge für Schlüsselpositionen rechtzeitig planen



Drei Highlights aus der Modulwelt

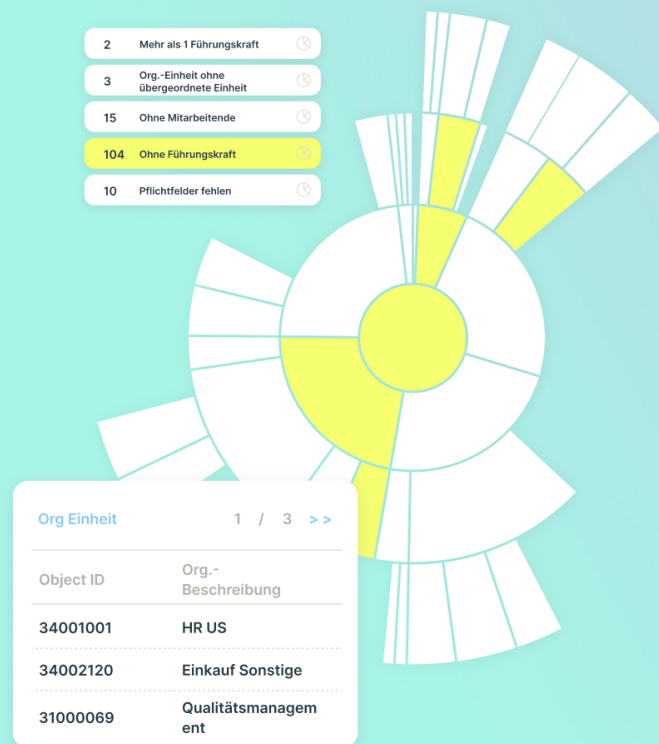

Data Quality Screening

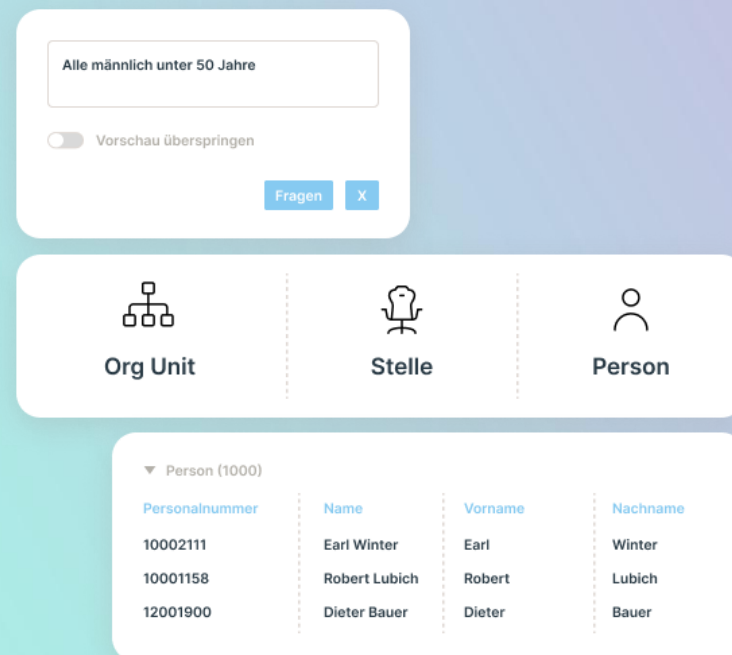

Smart Workforce Reports

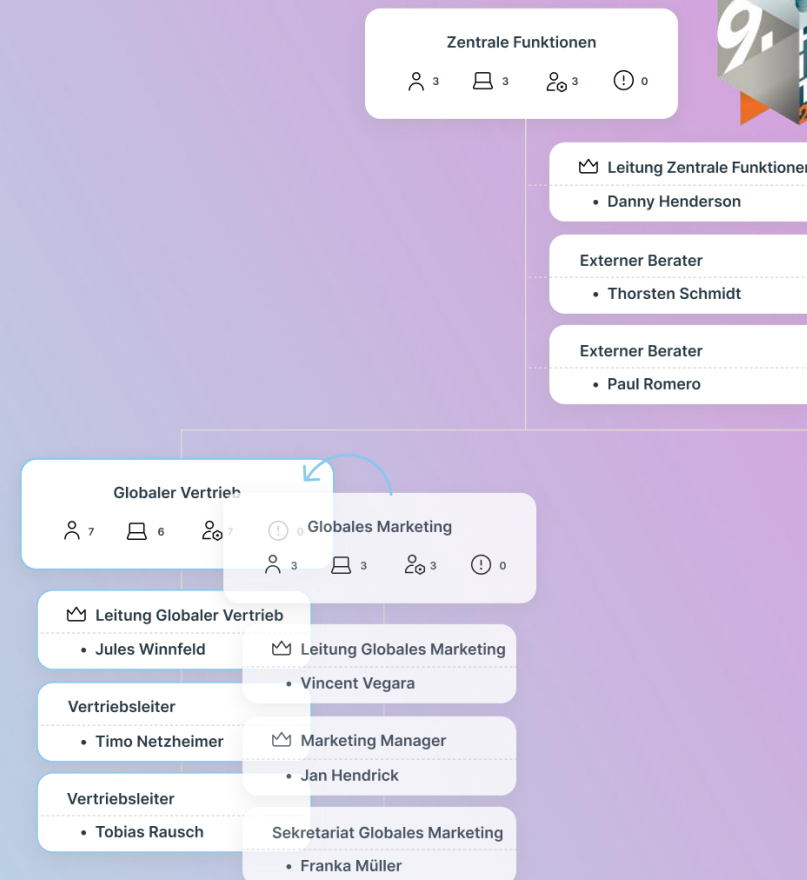

OrgDesigner



Feature Highlights

Dynamische Filter



ingentis | Perspective: Dynamic Filters | Level: 1 level | Search...

TREE VIEW | DYNAMIC FILTERS

[Gender] 1516

- ☒ Male (1516)
- ☐ Female (504)
- ☐ Divers (67)

[Age] 514

- ☐ 16 to 24 (66)
- ☐ 24 to 32 (47)
- ☐ 32 to 41 (374)
- ☐ 41 to 49 (854)
- ☒ 49 to 57 (387)
- ☒ 57 to 65 (357)

[Employee Group]

[Years of Service]

- ☐ 3 to 10 (1394)
- ☐ 10 to 18 (455)
- ☐ 18 to 25 (130)
- ☐ 25 to 32 (100)
- ☐ 32 to 40 (6)
- ☐ 40 to 47 (2)

[Region]

[Country]

miscet AG

Stock: 11/4/2022

Exesec
Executive Secretary

Dr. Herbert Mayer
Dr. Michael Braun
Dr. Philip Kotler
Sandra Towers
Tony Willson
Dr. Anne Arnaud
James Vergara
Anthony Wilson

Prof. Dr. h.c. Tom van Peters
Gudrun Bachmann
Laura Landock
Sebastian Parker
Gudrun Radziwill
Tobias Schneider

Germ
Germany

	MGR sum	MGR+EMP sum	MGR+EMP in OU
Head-count	21	127	1

Dr. Jan Stadler
Thorsten Glas

GB
Great Britain

	MGR sum	MGR+EMP sum	MGR+EMP in OU
Head-count	18	125	0

Dr. Frank Wood
Edward Winfield

FR
France

	MGR sum	MGR+EMP sum	MGR+EMP in OU
Head-count	19	127	0

Daffour Alexane
Alexandre Brasseur

US
United States of America

	MGR sum	MGR+EMP sum	MGR+EMP in OU
Head-count	21	129	0

Sarah Baker
Steven Wilson

Gender (1516) | Age (514)

FILTERLIST

Pers Number	Name	Gender
11001009	Dr. Herbert Mayer	Male
10000001	Tony Willson	Male
11001026	Dr. Michael Braun	Male
14900223	Dr. Danny Henderson	Male
11001021	Dr. Jan Stadler	Male
10002500	Gotthard Jonatan	Male
12001008	Keyser Soze	Male
13001008	Bernard Laporte	Male
14001008	Steve Martinez	Male
14001200	Donald Walker	Male
14001034	David Parker	Male
10002110	Singh Dipak	Male
11001029	Herbert Kubat	Male
11001206	Wilfried Schulz	Male
11001031	Michael Rauenberger	Male
11001950	Dr. Martin Kuhl-Mayer	Male
12001007	Dave Walsh	Male
12001029	Andrew Smith	Male
12001206	Jon Snow	Male
13001007	Manuel Gadet	Male
13001029	Francis Godard	Male
13001206	Steve Aumay	Male

- Sofortige Neuberechnung bei Filteränderungen
- Automatische Hervorhebung betroffener Strukturen und Objekte
- Filterliste mit allen relevanten Strukturen und Objekten

TREE VIEW | DYNAMIC FILTERS

[Gender] 1516

☒ Male (1516)

☐ Female (504)

☐ Divers (67)

[Age] 514

☐ 16 to 24 (68)

☐ 24 to 32 (47)

☐ 32 to 41 (374)

☐ 41 to 49 (854)

☒ 49 to 57 (387)

☒ 57 to 65 (357)

[Employee Group]

[Years of Service]

☐ 3 to 10 (1394)

☐ 10 to 18 (455)

☐ 18 to 25 (130)

☐ 25 to 32 (100)

☐ 32 to 40 (6)

☐ 40 to 47 (2)

[Region]

[Country]

misctec AG

misctec

misctec AG

	MGR sum	MGR+EMP sum	MGR+EMP in OU
Head-count	83	514	3

Exesec

Executive Secretary

	MGR sum	MGR+EMP sum	MGR+EMP in OU
Head-count	0	0	0

Dr. Herbert Mayer

Dr. Michael Braun

Dr. Philip Kotler

Sandra Towers

Tony Willson

Dr. Anne Arnaud

James Vergara

Anthony Wilson

Prof. Dr. h.c. Tom van Peters

Gudrun Bachmann

Laura Landock

Sebastian Parker

Gudrun Radziwill

Tobias Schneider

Germ

Germany

	MGR sum	MGR+EMP sum	MGR+EMP in OU
Head-count	21	127	1

Dr. Jan Stadler

Thorsten Glas

GB

Great Britain

	MGR sum	MGR+EMP sum	MGR+EMP in OU
Head-count	18	125	0

Dr. Frank Wood

Edward Winfield

FR

France

	MGR sum	MGR+EMP sum	MGR+EMP in OU
Head-count	19	127	0

Daffour Alexane

Alexandre Brasseur

US

United States of America

	MGR sum	MGR+EMP sum	MGR+EMP in OU
Head-count	21	129	0

Sarah Baker

Steven Wilson

FILTERLIST

Person

6

1

2

Pers Number	Name	Gender
11001009	Dr. Herbert Mayer	Male
10000001	Tony Willson	Male
11001026	Dr. Michael Braun	Male
14900223	Dr. Danny Henderson	Male
11001021	Dr. Jan Stadler	Male
10002500	Gotthard Jonatan	Male
12001008	Keyser Soze	Male
13001008	Bernard Laporte	Male
14001008	Steve Martinez	Male
14001200	Donald Walker	Male
14001034	David Parker	Male
10002110	Singh Dipak	Male
11001029	Herbert Kubat	Male
11001206	Wilfried Schulz	Male
11001031	Michael Rauenberger	Male
11001950	Dr. Martin Kuhl-Mayer	Male
12001007	Dave Walsh	Male
12001029	Andrew Smith	Male
12001206	Jon Snow	Male
13001007	Manuel Gadet	Male
13001029	Francis Godard	Male
13001206	Steve Aumay	Male

X Gender (1516) X Age (514)

▼ [Gender] 1516

☒ Male (1516)

☐ Female (504)

☐ Divers (67)

▼ [Age] 514

☐ 16 to 24 (68)

☐ 24 to 32 (47)

☐ 32 to 41 (374)

☐ 41 to 49 (854)

☒ 49 to 57 (387)

☒ 57 to 65 (357)

► [Employee Group]

▼ [Years of Service]

☐ 3 to 10 (1394)

☐ 10 to 18 (455)

☐ 18 to 25 (130)

☐ 25 to 32 (100)

☐ 32 to 40 (6)

☐ 40 to 47 (2)

► [Region]

► [Country]

misctec AG

misctec

misctec AG

	MGR sum	MGR+EMP sum	MGR+EMP in OU
Head-count	83	514	3

Exesec

Executive Secretary

	MGR sum	MGR+EMP sum	MGR+EMP in OU
Head-count	0	0	0

Dr. Herbert Mayer

Dr. Michael Braun

Dr. Philip Kotler

Sandra Towers

Tony Willson

Dr. Anne Arnaud

James Vergara

Anthony Wilson

Prof. Dr. h.c. Tom van Peters

Gudrun Bachmann

Laura Landock

Sebastian Parker

Gudrun Radziwill

Tobias Schneider

Germ

Germany

	MGR sum	MGR+EMP sum	MGR+EMP in OU
Head-count	21	127	1

Dr. Jan Stadler

Thorsten Glas

GB

Great Britain

	MGR sum	MGR+EMP sum	MGR+EMP in OU
Head-count	18	125	0

Dr. Frank Wood

Edward Winfield

FR

France

	MGR sum	MGR+EMP sum	MGR+EMP in OU
Head-count	19	127	0

Daffour Alexane

Alexandre Brasseur

US

United States of America

	MGR sum	MGR+EMP sum	MGR+EMP in OU
Head-count	21	129	0

Sarah Baker

Steven Wilson

FILTERLIST

▼ Person 6

1 / 2

Pers Number	Name	Gender
11001009	Dr. Herbert Mayer	Male
10000001	Tony Willson	Male
11001026	Dr. Michael Braun	Male
14900223	Dr. Danny Henderson	Male
11001021	Dr. Jan Stadler	Male
10002500	Gotthard Jonatan	Male
12001008	Keyser Soze	Male
13001008	Bernard Laporte	Male
14001008	Steve Martinez	Male
14001200	Donald Walker	Male
14001034	David Parker	Male
10002110	Singh Dipak	Male
11001029	Herbert Kubat	Male
11001206	Wilfried Schulz	Male
11001031	Michael Rauenberger	Male
11001950	Dr. Martin Kuhl-Mayer	Male
12001007	Dave Walsh	Male
12001029	Andrew Smith	Male
12001206	Jon Snow	Male
13001007	Manuel Gadet	Male
13001029	Francis Godard	Male
13001206	Steve Aumay	Male

Gender (1516) Age (514)

TREE VIEW | DYNAMIC FILTERS

▼ [Gender] 504

☐ Male (1516)

☒ Female (504)

☐ Divers (67)

▼ [Age] 188

☐ 16 to 24 (68)

☐ 24 to 32 (47)

☐ 32 to 41 (374)

☐ 41 to 49 (854)

☒ 49 to 57 (387)

☒ 57 to 65 (357)

► [Employee Group]

▼ [Years of Service]

☐ 3 to 10 (1394)

☐ 10 to 18 (455)

☐ 18 to 25 (130)

☐ 25 to 32 (100)

☐ 32 to 40 (6)

☐ 40 to 47 (2)

► [Region]

► [Country]

misctec AG

misctec

misctec AG

		MGR+EMP sum	MGR+EMP in OU
Head-count	35	188	1

Dr. Herbert Mayer

Dr. Michael Braun

Dr. Philip Kotler

Sandra Towers

Tony Willson

Dr. Anne Arnaud

James Vergara

Anthony Wilson

Exesec

Executive Secretary

	MGR sum	MGR+EMP sum	MGR+EMP in OU
Head-count	0	0	0

Prof. Dr. h.c. Tom van Peters

Gudrun Bachmann

Laura Landock

Sebastian Parker

Gudrun Radziwill

Tobias Schneider

Germ

Germany

	MGR sum	MGR+EMP sum	MGR+EMP in OU
Head-count	8	44	0

Dr. Jan Stadler

Thorsten Glas

GB

Great Britain

	MGR sum	MGR+EMP sum	MGR+EMP in OU
Head-count	9	48	0

Dr. Frank Wood

Edward Winfield

FR

France

	MGR sum	MGR+EMP sum	MGR+EMP in OU
Head-count	10	49	0

Daffour Alexane

Alexandre Brasseur

US

United States of America

	MGR sum	MGR+EMP sum	MGR+EMP in OU
Head-count	8	47	0

Sarah Baker

Steven Wilson

Stock: 11/4/2022

⊖

⊕

📄

➡

FILTERLIST

▼ Person 6

1

8

Pers Number	Name	Gender
13001907	Dr. Anne Arnaud	Female
12001950	Dr. Stephanie Wyatt	Female
13001027	Dr. Carola Salaun	Female
14001015	Mary Robinson	Female
14001027	Dr. Lisa Davis	Female
11900180	Heike Knapp	Female
11900026	Anna Kollmann	Female
11001912	Brigitte Jansen	Female
11900126	Jolanda Frieler	Female
12900180	Pearl Sipher	Female
12900026	Debbie Tice	Female
12001912	Jennifer Rubio	Female
12900126	Sharon Otto	Female
12001019	Jeanette McCulley	Female
13900180	Lena Bessonnier	Female
13001912	Francoise Boucher	Female
13900026	Eveline Gall	Female
13001019	Catherine Hernandez	Female
14900180	Nancy Gonzalez	Female
14001912	Dorothy Clark	Female
14900026	Margaret Scott	Female
14900126	Betty Clark	Female

✕ Gender (504)

✕ Age (188)

miscotec AG

miscotec

miscotec AG

ⓘ	MGR sum	MGR+EMP sum	MGR+EMP in OU
Head-count	35	188	1

Dr. Herbert Mayer

Dr. Michael Braun

Dr. Philip Kotler

Sandra Towers

Tony Willson

Dr. Anne Arnaud

James Vergara

Anthony Wilson

Exesec

Executive Secretary

ⓘ	MGR sum	MGR+EMP sum	MGR+EMP in OU
Head-count	0	0	0

Prof. Dr. h.c. Tom van Peters

Gudrun Bachmann

Laura Lar

Sebastian

Gudrun Radziwill

Tobias Schneider

Stock: 11/4/2022

⊖

⊕

📄

Germ

Germany

ⓘ	MGR sum	MGR+EMP sum	MGR+EMP in OU
Head-count	8	44	0

Dr. Jan Stadler

Thorsten Glas

GB

Great Britain

ⓘ	MGR sum	MGR+EMP sum	MGR+EMP in OU
Head-count	9	48	0

Dr. Frank Wood

Edward Winfield

FR

France

ⓘ	MGR sum	MGR+EMP sum	MGR+EMP in OU
Head-count	10	49	0

Daffour Alexane

Alexandre Brasseur

US

United States of America

ⓘ	MGR sum	MGR+EMP sum	MGR+EMP in OU
Head-count	8	47	0

Sarah Baker

Steven Wilson

FILTERLIST

Person

6

1

8

Pers Number	Name	Gender	Age	Country
12001907	Dr. Anne Arnaud	Female	53	Austria
12001950	Dr. Stephanie Wyatt	Female	49	United Kingdom
13001027	Dr. Carola Salaun	Female	52	Spain
14001015	Mary Robinson	Female	54	United Kingdom
14001027	Dr. Lisa Davis	Female	58	Spain
11900180	Heike Knapp	Female	61	China
11900026	Anna Kollmann	Female	51	Czech Republic
11001912	Brigitte Jansen	Female	50	Czech Republic
11900126	Jolanda Frieler	Female	50	Germany
12900180	Pearl Sipher	Female	61	China
12900026	Debbie Tice	Female	51	Czech Republic
12001912	Jennifer Rubio	Female	50	Czech Republic
12900126	Sharon Otto	Female	50	United Kingdom
12001019	Jeanette McCulley	Female	56	United Kingdom
13900180	Lena Bessonnier	Female	61	China
13001912	Francoise Boucher	Female	50	Czech Republic
13900026	Eveline Gall	Female	51	Czech Republic
13001019	Catherine Hernandes	Female	56	France
14900180	Nancy Gonzalez	Female	61	China

Dynamische Filter: Inkludiert in Premium

Dynamische Filter



ingentis | Perspective: Dynamic Filters | Level: 1 level | Search... | Language: English

Dynamic Filters

- [Gender] 504
 - ☐ Male (1516)
 - ☒ Female (504)
 - ☐ Divers (67)
- [Age] 188
 - ☐ 16 to 24 (68)
 - ☐ 24 to 32 (47)
 - ☐ 32 to 41 (374)
 - ☐ 41 to 49 (854)
 - ☒ 49 to 57 (387)
 - ☒ 57 to 65 (357)
- [Employee Group]
- [Years of Service]
 - ☐ 3 to 10 (1394)
 - ☐ 10 to 18 (455)
 - ☐ 18 to 25 (130)
 - ☐ 25 to 32 (100)
 - ☐ 32 to 40 (6)
 - ☐ 40 to 47 (2)
- [Region]
- [Country]

misctec AG

Stock: 11/4/2022

misctec AG

	MGR sum	MGR+EMP sum	MGR+EMP in OU
Head-count	35	188	1

Execec
Executive Secretary

	MGR sum	MGR+EMP sum	MGR+EMP in OU
Head-count	0	0	0

Dr. Herbert Mayer
Dr. Michael Braun
Dr. Philip Kotler
Sandra Towers
Tony Willson
Dr. Anne Arnaud
James Vergara
Anthony Wilson

Prof. Dr. h.c. Tom van Peters
Gudrun Bachmann
Laura Landock
Sebastian Parker
Gudrun Radziwill
Tobias Schneider

Germ
Germany

	MGR sum	MGR+EMP sum	MGR+EMP in OU
Head-count	8	44	0

Dr. Jan Stadler
Thorsten Glas

GB
Great Britain

	MGR sum	MGR+EMP sum	MGR+EMP in OU
Head-count	9	48	0

Dr. Frank Wood
Edward Winfield

FR
France

	MGR sum	MGR+EMP sum	MGR+EMP in OU
Head-count	10	49	0

Daffour Alexane
Alexandre Brasseur

US
United States of America

	MGR sum	MGR+EMP sum	MGR+EMP in OU
Head-count	8	47	0

Sarah Baker
Steven Wilson

Filterlist

Pers Number	Name	Gender	Age	Country
13001907	Dr. Anne Arnaud	Female	52	Austr
12001950	Dr. Stephanie Wyatt	Female	49	Uniter
13001027	Dr. Carola Salaun	Female	52	Spain
14001015	Mary Robinson	Female	54	Uniter
14001027	Dr. Lisa Davis	Female	58	Spain
11900180	Heike Knapp	Female	61	China
11900026	Anna Kollmann	Female	51	Czech
11001912	Brigitte Jansen	Female	50	Czech
11900126	Jolanda Frieler	Female	50	Germ
12900180	Pearl Sipher	Female	61	China
12900026	Debbie Tice	Female	51	Czech
12001912	Jennifer Rubio	Female	50	Czech
12900126	Sharon Otto	Female	50	Uniter
12001019	Jeanette McCulley	Female	56	Uniter
13900180	Lena Bessonnier	Female	61	China
13001912	Francoise Boucher	Female	50	Czech
13900026	Eveline Gall	Female	51	Czech
13001019	Catherine Hernandes	Female	56	Franc
14900180	Nancy Gonzalez	Female	61	China
14001912	Dorothy Clark	Female	50	Czech
14900026	Margaret Scott	Female	51	Czech
14900126	Betty Clark	Female	50	Uniter

Gender (504) Age (188)

- Sofortige Neuberechnung bei Filteränderungen
- Automatische Hervorhebung betroffener Strukturen und Objekte
- Filterliste mit allen relevanten Strukturen und Objekten

Notification Service

- **Automatischer E-Mail-Versand** auf Basis definierter **Ereignisse** und **Schwellenwerte**
- Schnelle Reaktion auf kritische Entwicklungen durch **Echtzeit-Benachrichtigung** der relevanten Mitarbeiter oder Teams.

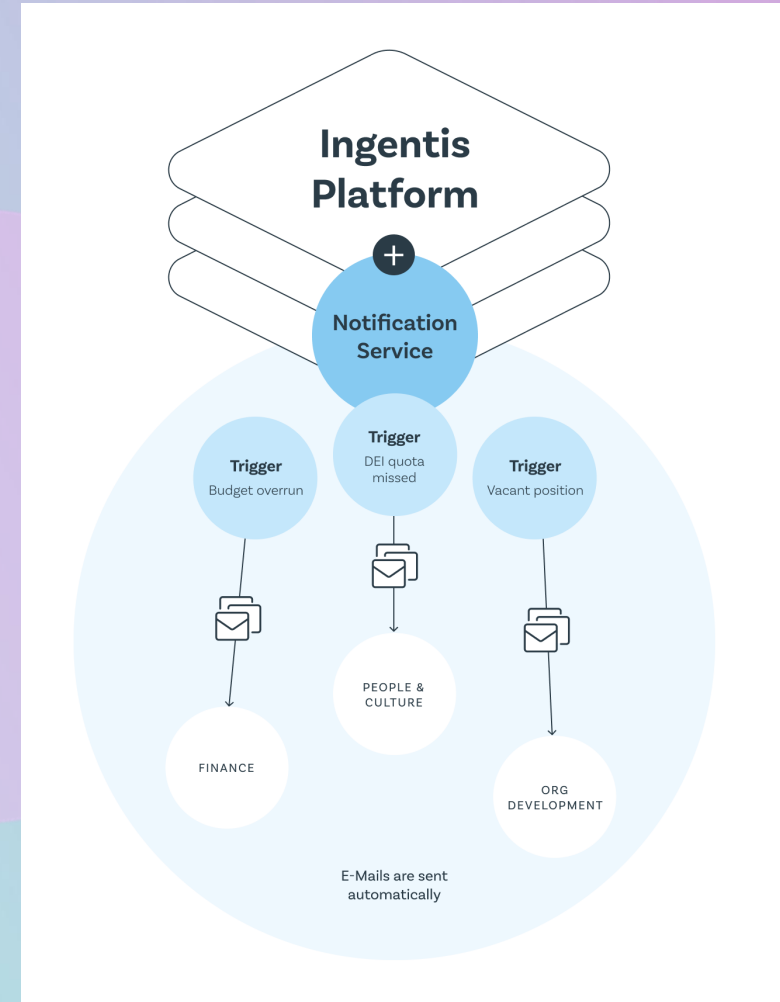

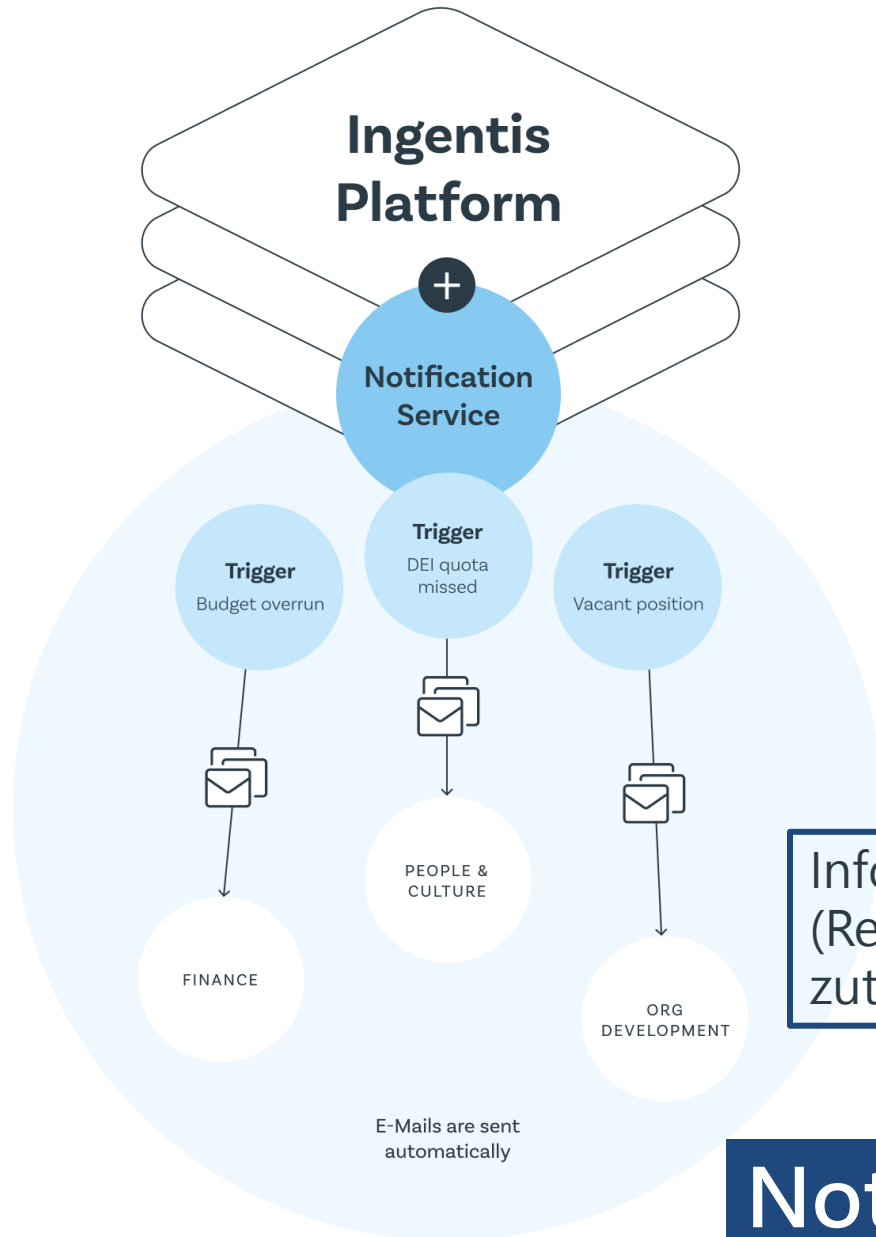

Szenario 1:
Planstelle ist mehr als
180 Tage vakant.

Notification Service
triggert zwei E-Mails.

Info an HR
(Recruiting): Liste aller
zutreffender Stellen.

Info an Leiter der OE:
Liste aller
zutreffender Stellen
in OE.

Szenario 2:
Stammsatzanzahl ist
zu mehr als 95%
ausgelastet.

Notification Service
triggert E-Mails.

Info an
Lizenzverantwortlich
e und Key-User.

Notification Service: AddOn für alle

Notification Service

- **Automatischer E-Mail-Versand** auf Basis definierter **Ereignisse** und **Schwellenwerte**
- Schnelle Reaktion auf kritische Entwicklungen durch **Echtzeit-Benachrichtigung** der relevanten Mitarbeiter oder Teams.

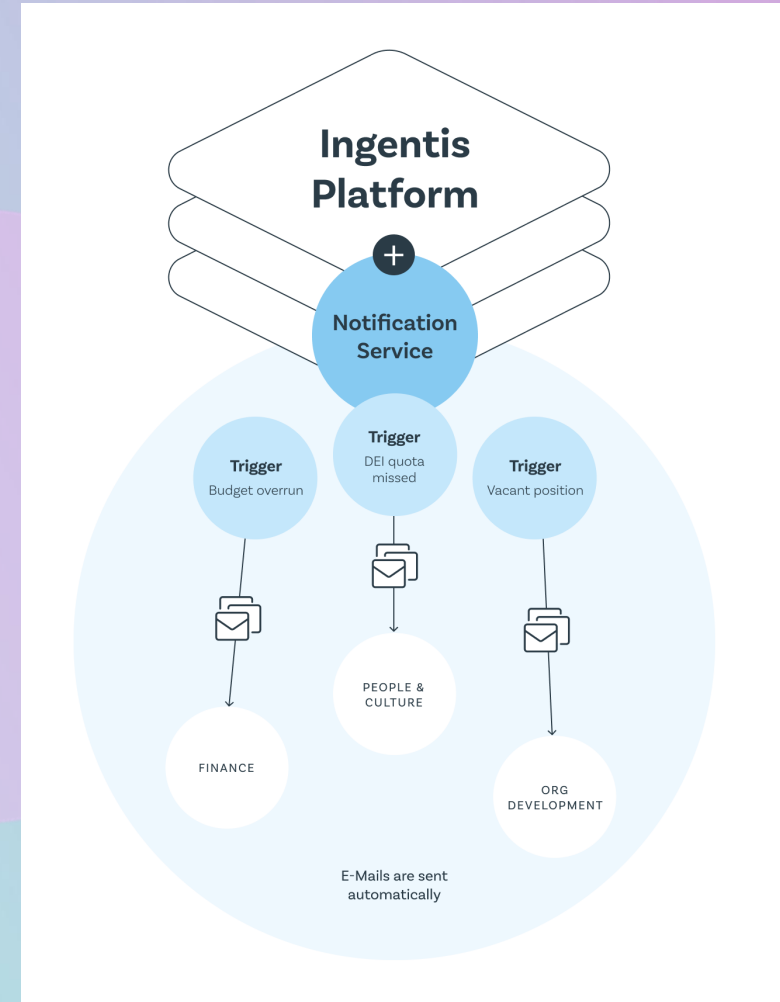

Impact Assessment Dashboard

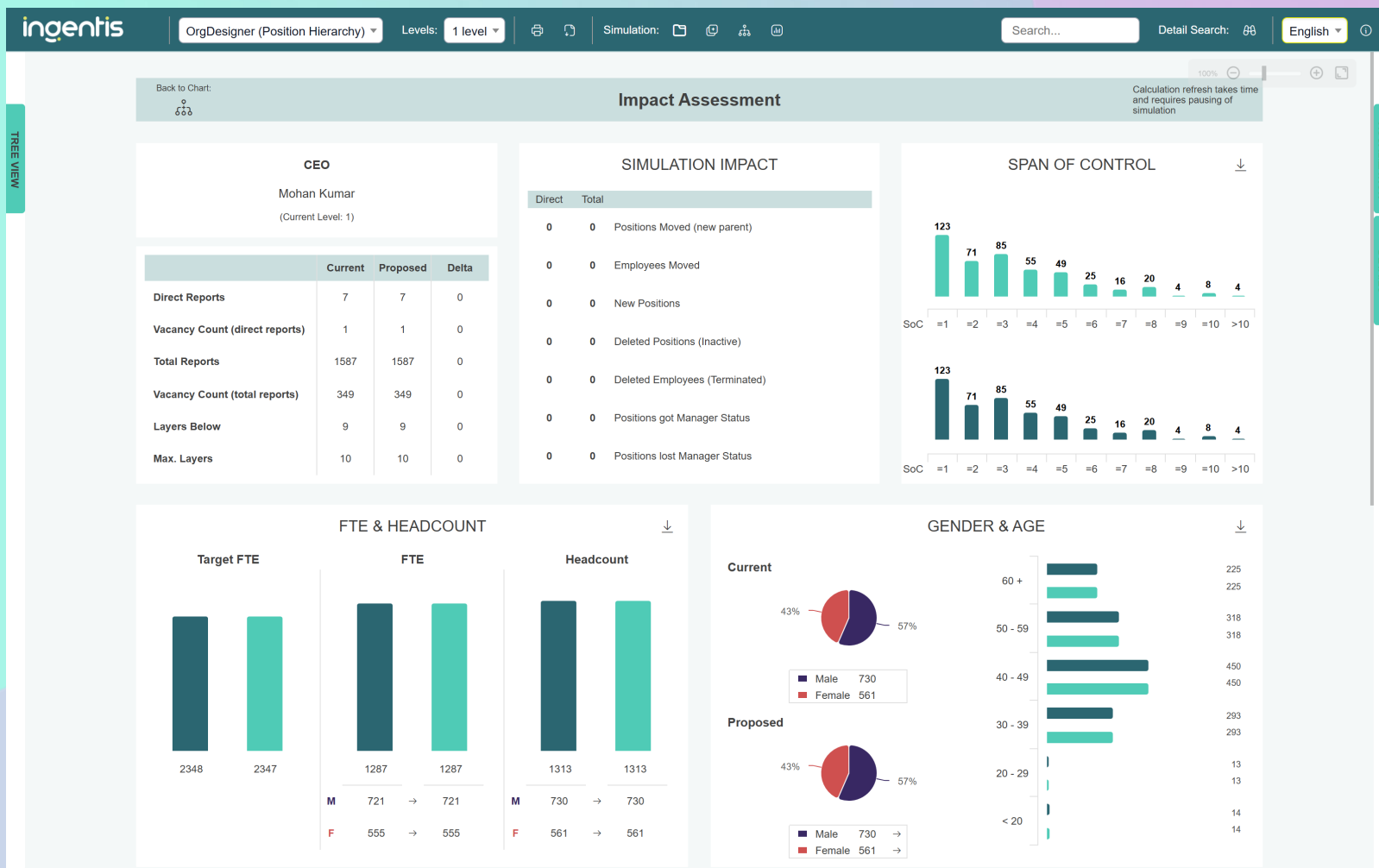

Die Auswirkungen der simulierten Szenarios auf einen Blick

Übersicht zu zentralen KPIs, veränderten Objekten und Mitarbeiterstruktur

CEO

Mohan Kumar

(Current Level: 1)

	Current	Proposed	Delta
Direct Reports	7	7	0
Vacancy Count (direct reports)	1	1	0
Total Reports	1587	1587	0
Vacancy Count (total reports)	349	349	0
Layers Below	9	9	0
Max. Layers	10	10	0

SIMULATION IMPACT		
Direct	Total	
0	0	Positions Moved (new parent)
0	0	Employees Moved
0	0	New Positions
0	0	Deleted Positions (Inactive)
0	0	Deleted Employees (Terminated)
0	0	Positions got Manager Status
0	0	Positions lost Manager Status

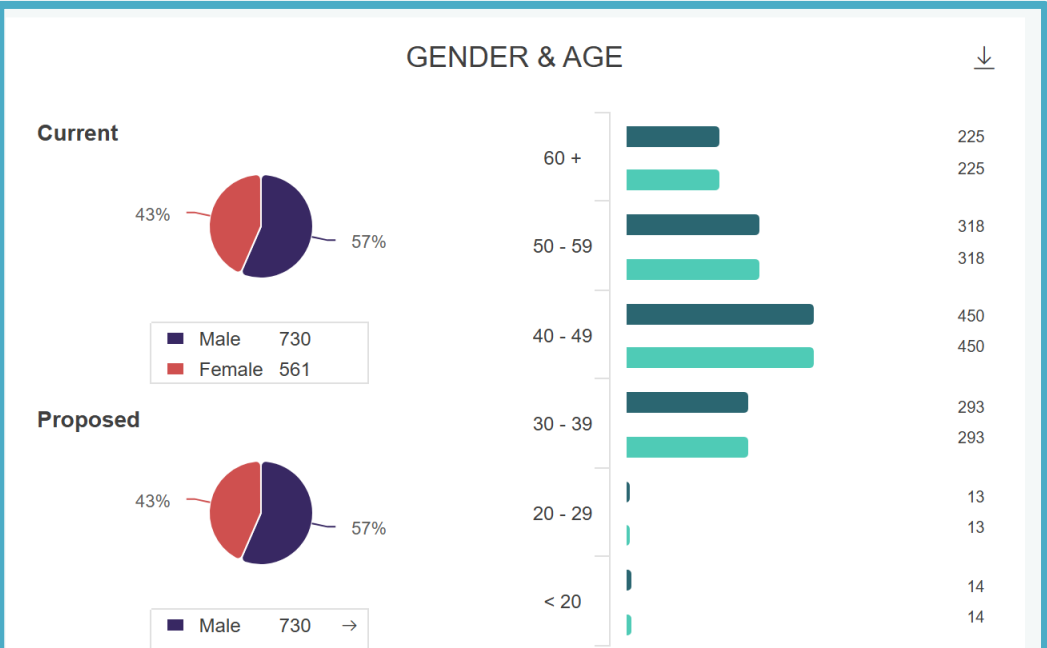
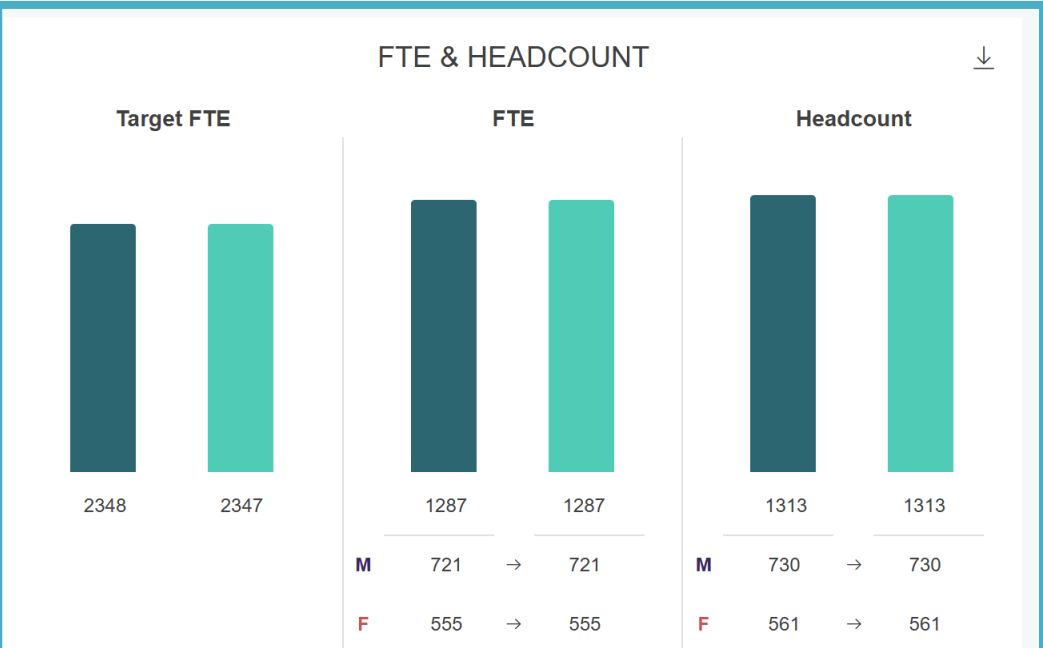
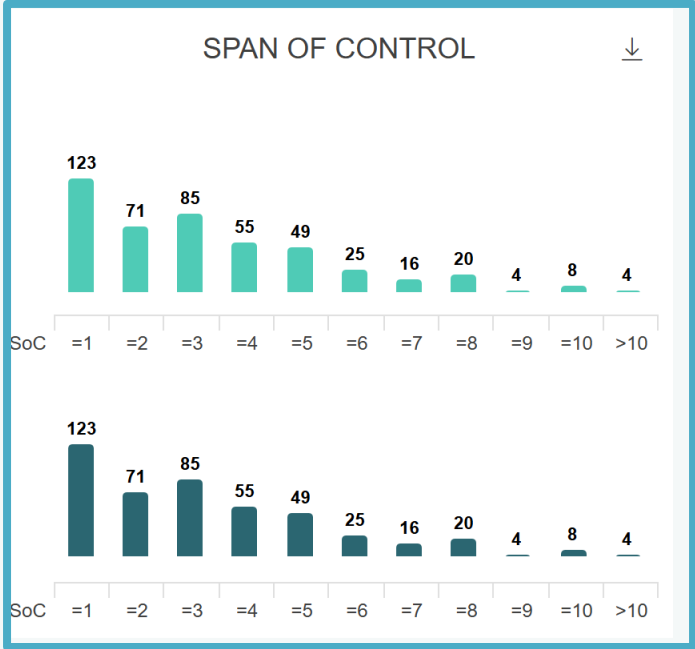

2348

2347

1287

1287

1313

1313

M

721

→

721

M

730

→

730

F

555

→

555

F

561

→

561

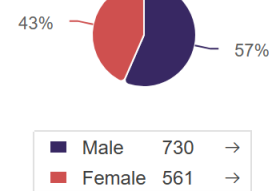

20 - 29

< 20

13
13
14
14

EMPLOYEES

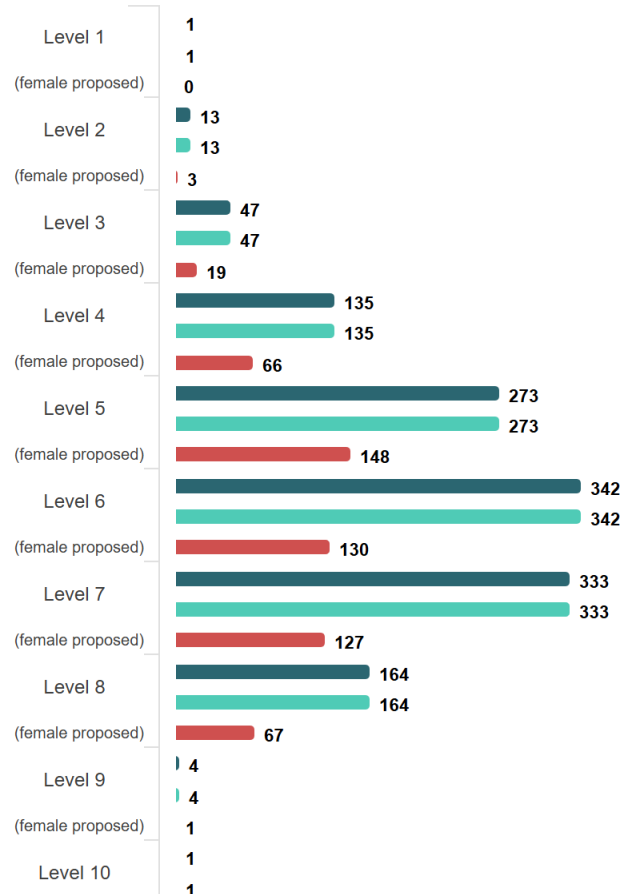

MANAGERS

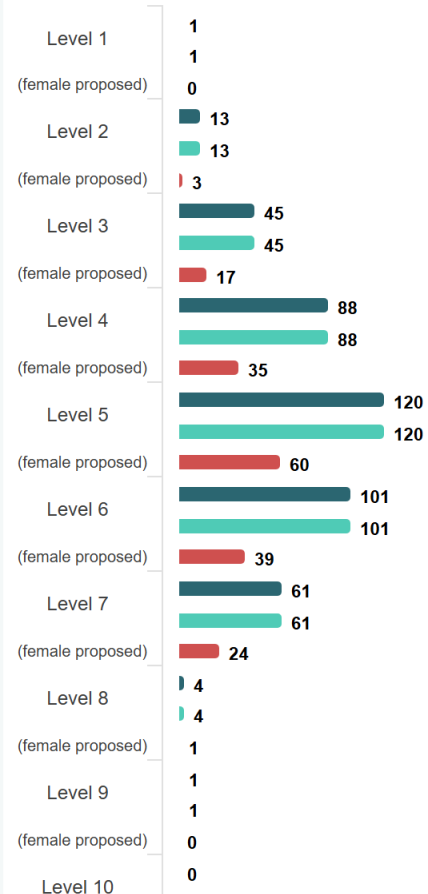

Current

Managers: 461

Male: 245

Female: 179



Ø Age Managers: 51 years

Male: 51 years

Female: 50 years

Proposed

Managers: 461

Male: 245 →

Female: 179 →



Ø Age Managers: 51 years →

Male: 51 years →

Span of Control - Ø per Level

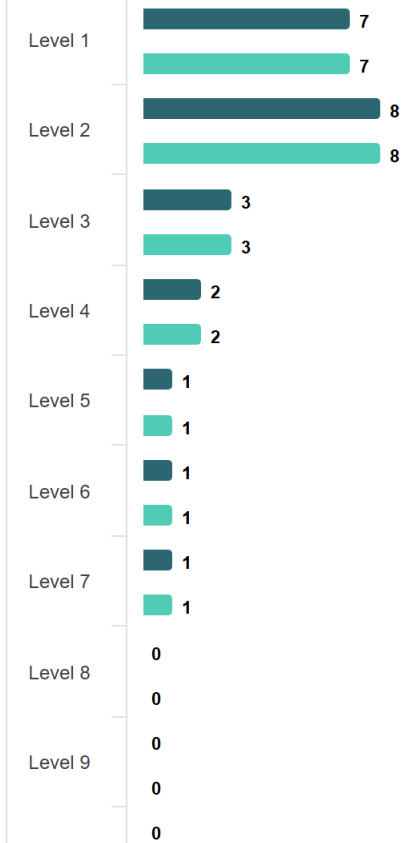

Impact Assessment Dashboard: Verfügbar im Modul

OrgDesigner!

■ Current

■ Proposed

■ Female

■ Male

DETAILS



Impact Assessment Dashboard

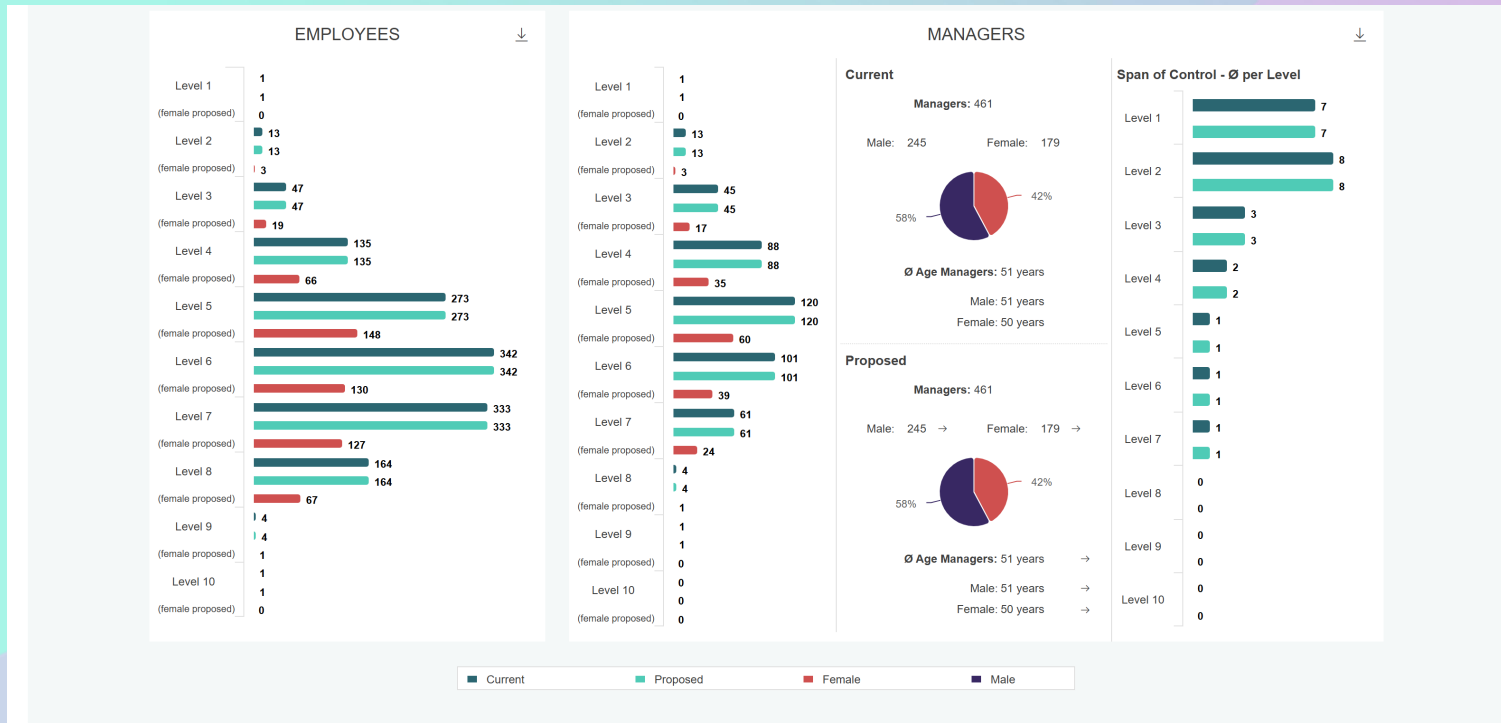

- Die Auswirkungen der simulierten Szenarios auf einen Blick
- Übersicht zu zentralen KPIs, veränderten Objekten und Mitarbeiterstruktur

Integration Hub

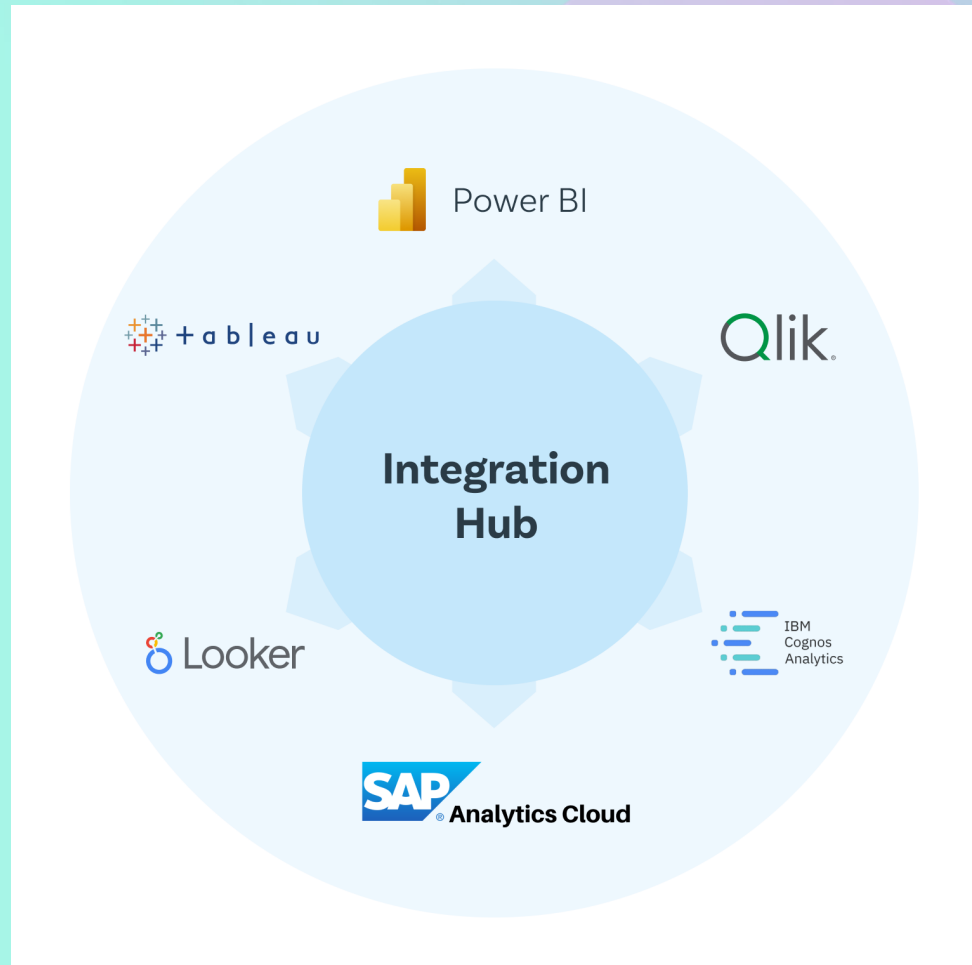

- Nahtlose Integration in führende BI- und Reporting-Lösungen
- Sichere und skalierbare **API** für den Datenaustausch
- Jederzeit konfigurierbarer und anpassbarer **Datenaustausch**

Integration Hub

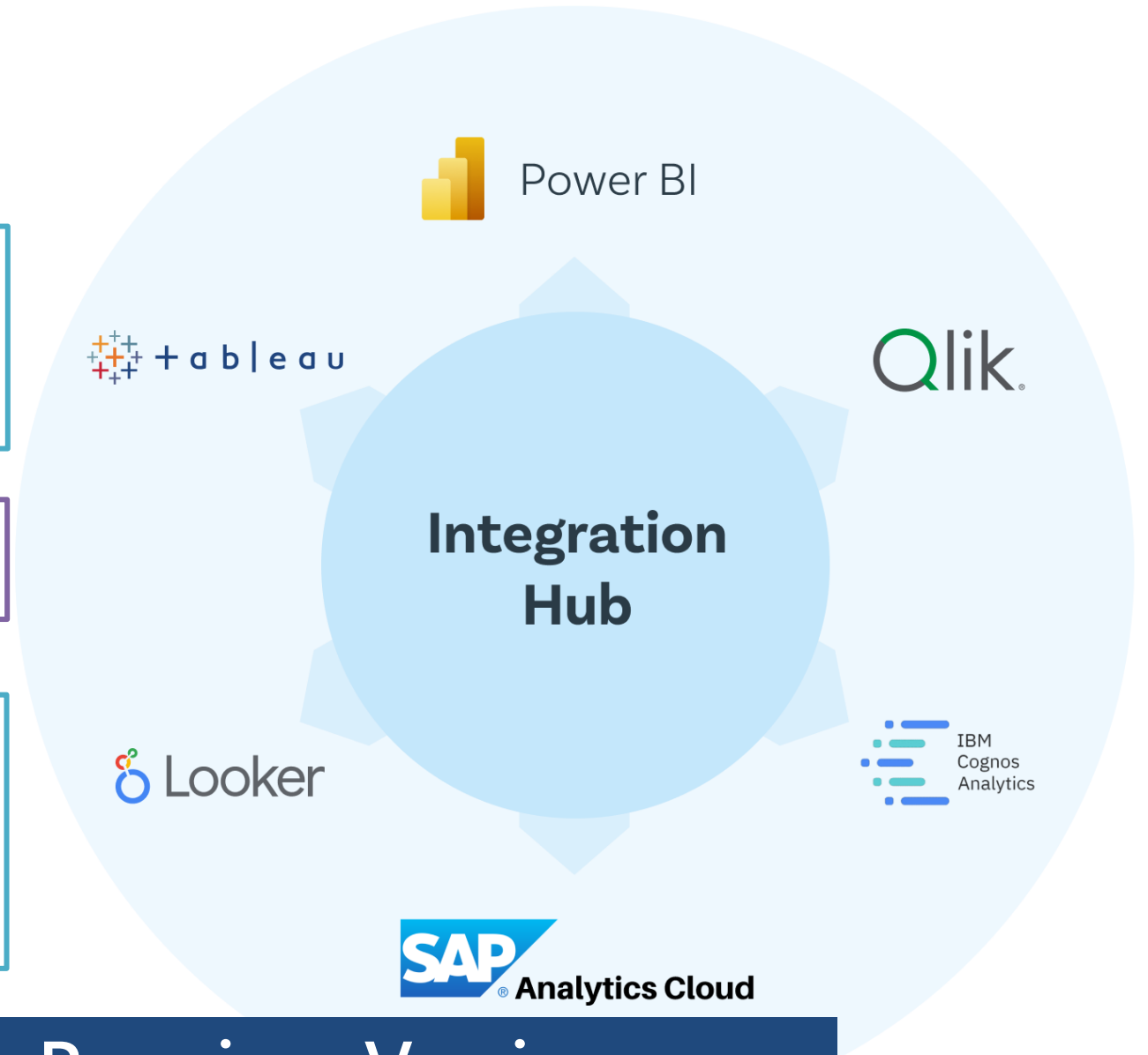
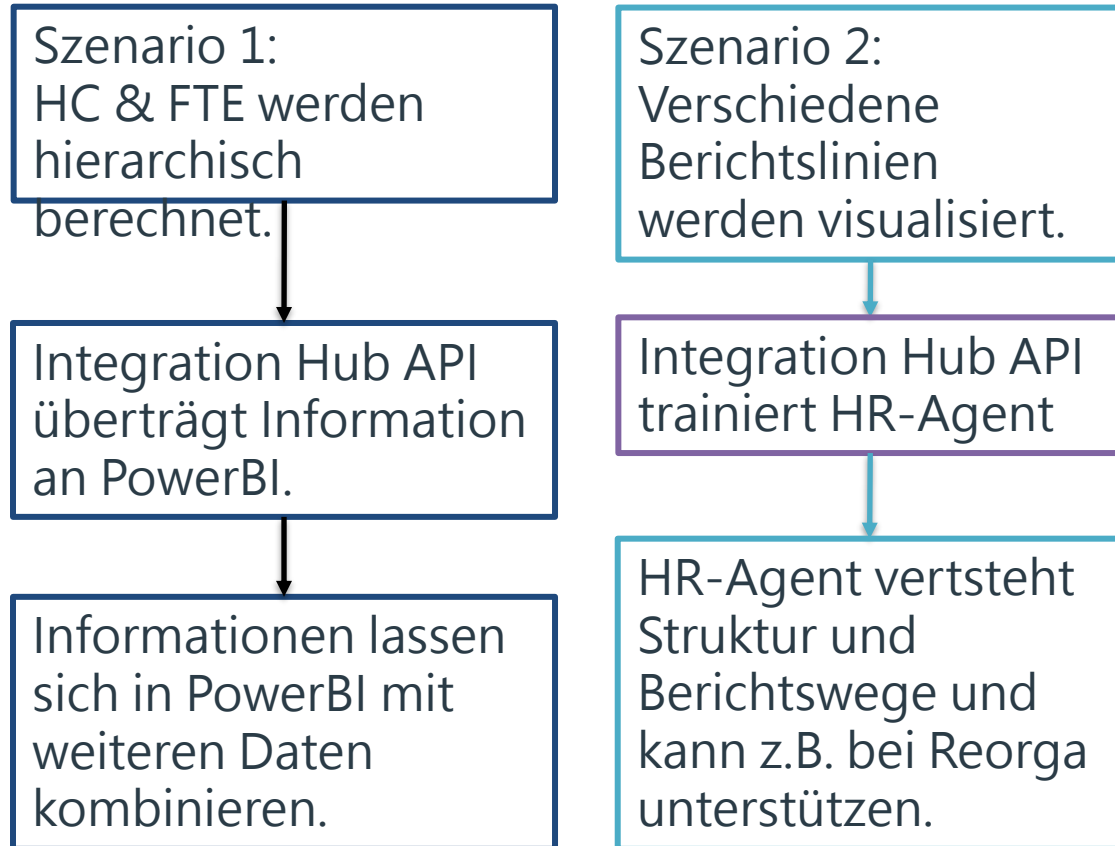

Integration Hub: Ab sofort in Premium Version

Integration Hub

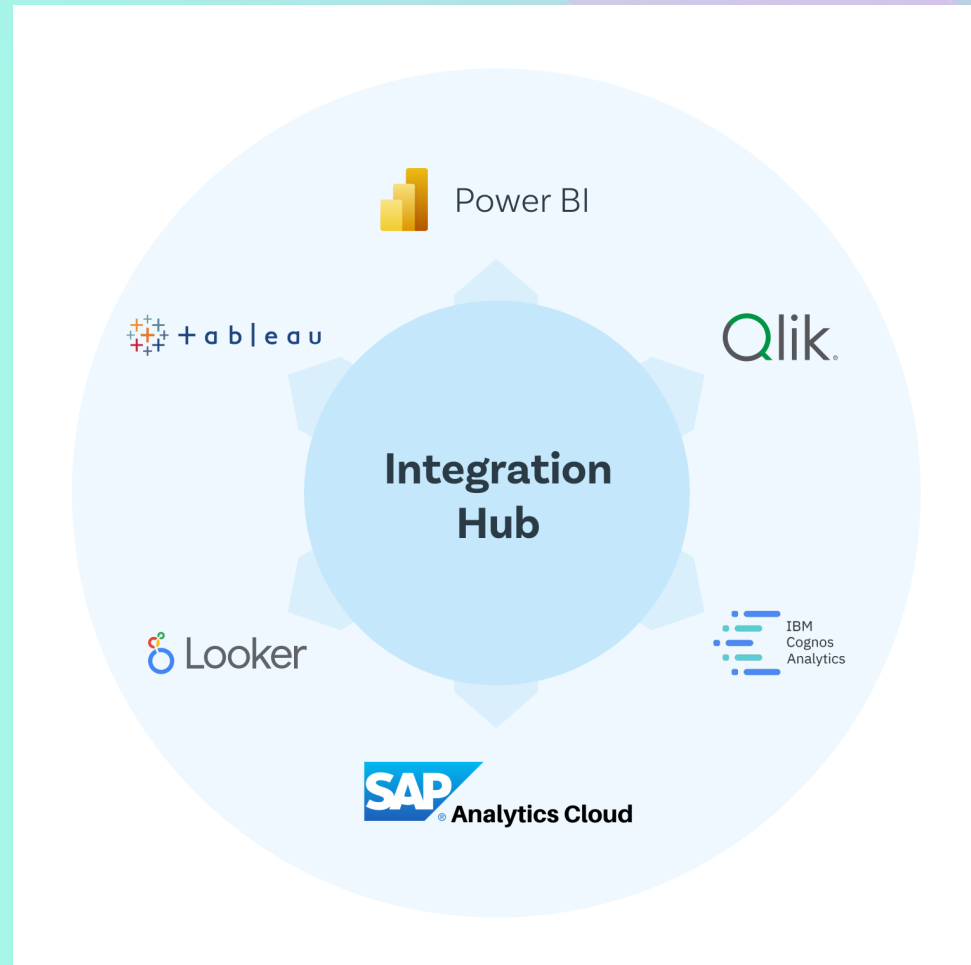

- Nahtlose Integration in führende BI- und Reporting-Lösungen
- Sichere und skalierbare **API** für den Datenaustausch
- Jederzeit konfigurierbarer und anpassbarer **Datenaustausch**



Von der Vergangenheit zur Zukunft:
Dynamische Zeitachsen zeigen Muster,
Veränderungen und Prognosen automatisch auf.

Time periods

Date	Age Ø	YoS Ø	Female Quota	Management Female Quota
09/2022	26.00	5.61	25%	36%
10/2022	26.05	5.57	26%	38%
11/2022	26.15	5.57	27%	38%
12/2022	26.23	5.71	27%	37%
01/2023	26.29	5.82	30%	41%
02/2023	26.33	5.94	29%	40%
03/2023	26.43	6.06	26%	36%
04/2023	26.55	6.20	26%	37%
05/2023	26.61	6.32	26%	36%
06/2023	26.69	6.46	26%	37%
07/2023	26.78	6.57	24%	34%
08/2023	26.92	6.60	27%	39%
09/2023	26.96	6.56	26%	38%
10/2023	27.15	6.66	27%	36%
11/2023	27.23	6.62	28%	37%
12/2023	27.30	6.73	28%	37%
01/2024	27.28	6.80	28%	38%
02/2024	27.49	7.05	27%	36%
03/2024	27.48	7.13	26%	36%
04/2024	27.57	7.23	25%	35%
05/2024	27.65	7.36	25%	35%
06/2024	27.73	7.48	24%	35%
07/2024	27.84	7.64	25%	35%
08/2024	27.87	7.57	24%	33%

Headcount/FTE

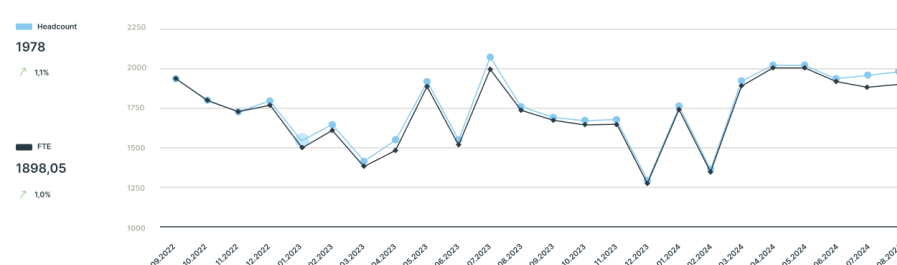

Positions

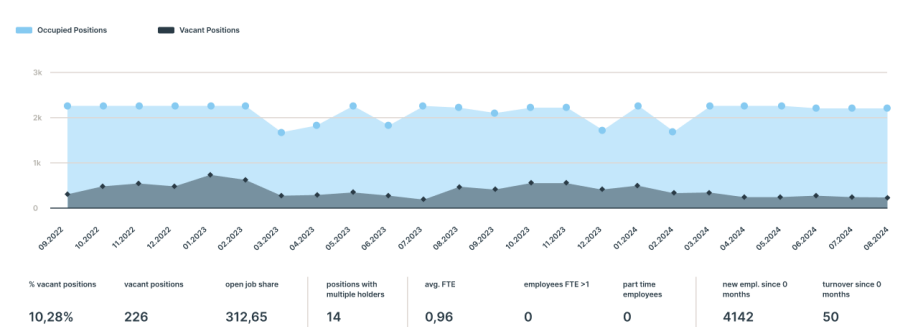



Time periods

Date	Age Ø	YoS Ø	Female Quota	Management Female Quota
09/2022	26.00	5.61	25%	36%
10/2022	26.05	5.57	26%	38%
11/2022	26.15	5.57	27%	38%
12/2022	26.23	5.71	27%	37%
01/2023	26.29	5.82	30%	41%
02/2023	26.33	5.94	29%	40%
03/2023	26.43	6.06	26%	36%
04/2023	26.55	6.20	26%	37%
05/2023	26.61	6.32	26%	36%
06/2023	26.69	6.46	26%	37%
07/2023	26.78	6.57	24%	34%
08/2023	26.92	6.60	27%	39%
09/2023	26.96	6.56	26%	38%
10/2023	27.15	6.66	27%	36%
11/2023	27.23	6.62	28%	37%
12/2023	27.30	6.73	28%	37%
01/2024	27.28	6.80	28%	38%
02/2024	27.49	7.05	27%	36%
03/2024	27.48	7.13	26%	36%
04/2024	27.57	7.23	25%	35%
05/2024	27.65	7.36	25%	35%
06/2024	27.73	7.48	24%	35%
07/2024	27.84	7.64	25%	35%
08/2024	27.87	7.57	24%	33%

Headcount/FTE

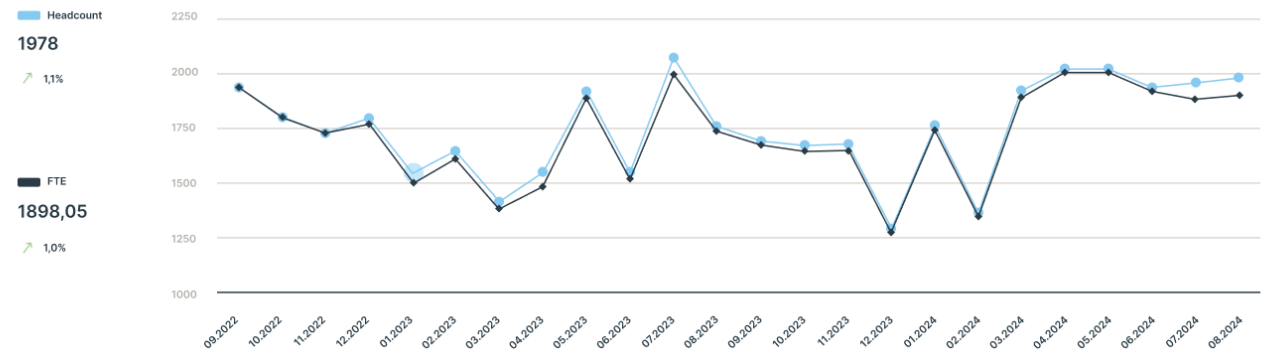

Positions

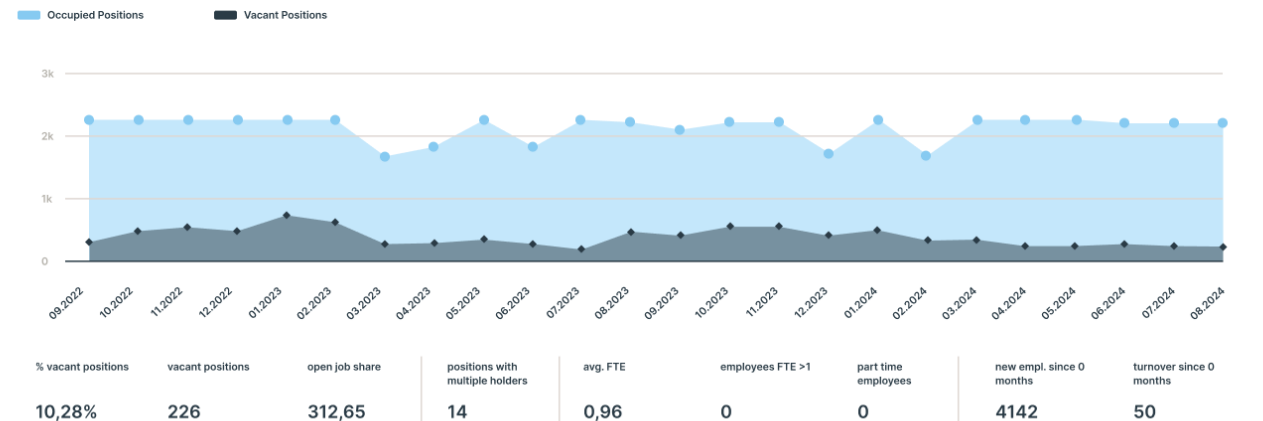



Headcount/FTE

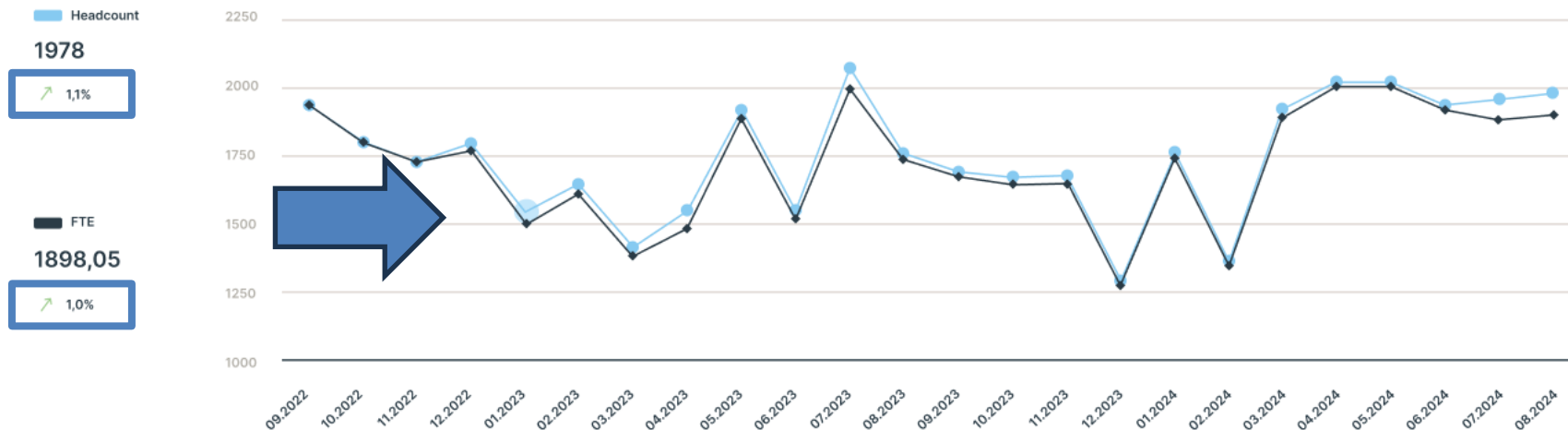

Positions



Zeitscheiben: In Premium Version
enthalten und mit BigData AddOn

14 0,96 0 0 4142 50



Von der Vergangenheit zur Zukunft:
Dynamische Zeitachsen zeigen Muster,
Veränderungen und Prognosen automatisch auf.

Time periods

Date	Age Ø	YoS Ø	Female Quota	Management Female Quota
09/2022	26.00	5.61	25%	36%
10/2022	26.05	5.57	26%	38%
11/2022	26.15	5.57	27%	38%
12/2022	26.23	5.71	27%	37%
01/2023	26.29	5.82	30%	41%
02/2023	26.33	5.94	29%	40%
03/2023	26.43	6.06	26%	36%
04/2023	26.55	6.20	26%	37%
05/2023	26.61	6.32	26%	36%
06/2023	26.69	6.46	26%	37%
07/2023	26.78	6.57	24%	34%
08/2023	26.92	6.60	27%	39%
09/2023	26.96	6.56	26%	38%
10/2023	27.15	6.66	27%	36%
11/2023	27.23	6.62	28%	37%
12/2023	27.30	6.73	28%	37%
01/2024	27.28	6.80	28%	38%
02/2024	27.49	7.05	27%	36%
03/2024	27.48	7.13	26%	36%
04/2024	27.57	7.23	25%	35%
05/2024	27.65	7.36	25%	35%
06/2024	27.73	7.48	24%	35%
07/2024	27.84	7.64	25%	35%
08/2024	27.87	7.57	24%	33%

Headcount/FTE

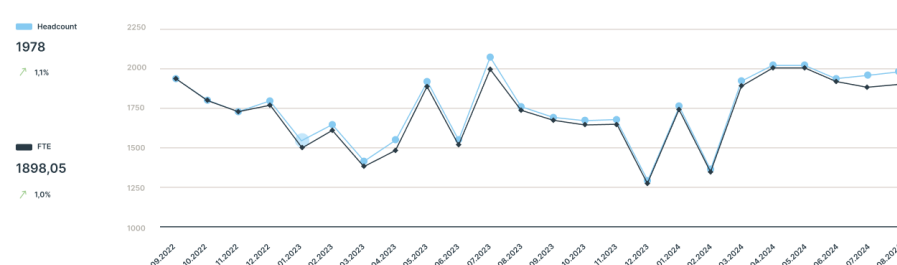

Positions

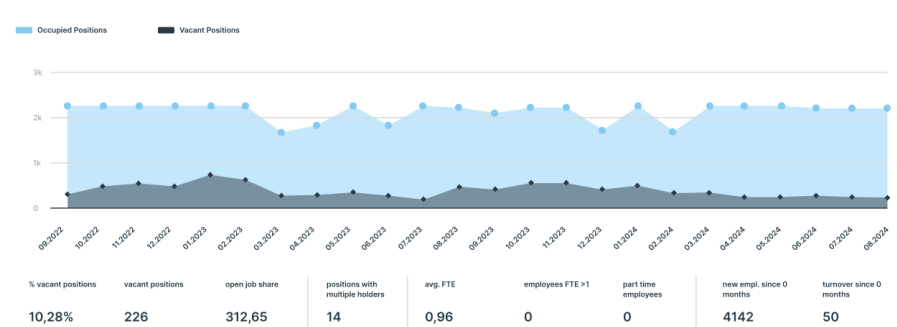



Erweiterungen



Extensions

business rule trigger

Ermöglicht die automatisierte Vererbung geänderter Attribute über alle hierarchischen Strukturen in SAP SuccessFactors

distribution.list

Automatisierte Erstellung von Verteilergruppen (E-Mail oder Rechte) anhand der Organisationsstruktur und Synchronisation ins Active Directory

Succession Planning

Ingentis org.manager ready-to-run Solution für übersichtliche Nachfolgeplanung inkl. Kennzahlen und Simulationsfunktion



Business rule trigger

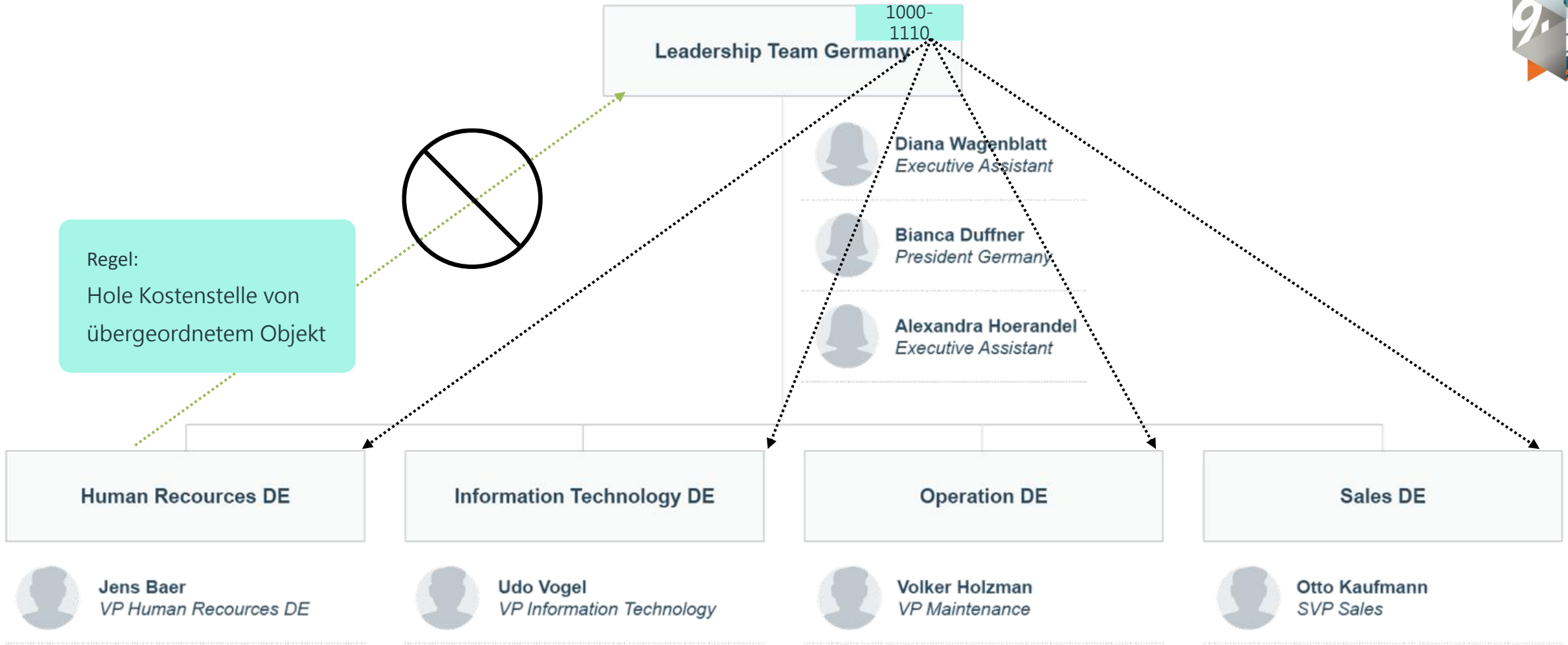

distribution.list



Zurück

Allgemein Autorisierung Verteilerattribute Metadaten

Name: Management Beschreibung: Nur Manager Verteilergruppe: Default

☐ Synchronisation aktivieren

Kriterien

☐ Alle Daten verwenden

Attribut	Operator	Wert
<input type="checkbox"/> Manager	Gleich	True

☐ Neue Zeile hinzufügen

Vorschau

Zuweisung von Attributen

Attribut	Attribut in Active Directory
First_Name	sn
Last_Name	givenName

☐ Neue Zeile hinzufügen

Speichern Abbrechen

Automated Distribution Lists

Standard

Kombiniert

Multi-Gruppen Verteiler

Datensynchronisation

	Verteilergruppe	Name
	Verteilergruppe	Name
	Default	Departments V
Windows	Default	Call Center
Windows	Default	Azure Group
Windows	sync	Management
Windows	sync	O365
Windows	sync	Marketing
Windows	w-e-d	Marketing
Windows	w-e-d	Standard

1 bis 8 von 8 Einträgen

15 Einträge anzeigen

← →
Original

Search...

Legend:

Language: English

TREE VIEW | VISUALIZATION

- CEO
 - Administration Board
 - CEO France
 - CEO Germany
 - CEO Great Britain
 - CEO USA
 - Director of Finance
 - Director of Marketing/Sales
 - Director of Personnel
 - Director of Production
 - Director of Purchasing
 - Head of Global Functions
 - Head of Global Marketing
 - Head of HR Department
 - Secretary CEO

Succession Plan

Sunburst Chain of Succession

1 level

CEO

Age	Risk of Loss	Years in Pos.
56	↑	7.1

CEO
Dr. Herbert Mayer

Successor	Age	Readiness	Risk	Flex	YIP	9 Box
Sandra Towers	32	3+ Years	↓	⚙️	8.9	
Alexandre Brasseur	48	Backup	↑	📍	1.0	
James Vergara	40	Backup	↓	⚙️	3.7	
Anthony Wilson	45	Backup	↓	📍	3.8	

Age: 54 Risk of Loss: ↑ Years in Pos: 8.7

Administration Board
Dr. Michael Braun

Successor	Age	Readiness	Risk	Flex	YIP	9 Box
Dr. Pascal Bodin	46	Backup	↑	📍	2.8	

Age: 36 Risk of Loss: ↑ Years in Pos: 2.3

CEO France
Daffour Alexane

Successor	Age	Readiness	Risk	Flex	YIP	9 Box
Patrice Forest	46	< 1 Year	↓	📍	0.4	
Silvio Merle	41	< 1 Year	↓	📍	3.7	
Bernard Laporte	52	1-2 Years	↓	📍	0.5	

Age: 53 Risk of Loss: → Years in Pos: 9.4

CEO Germany
Dr. Jan Stadler

Successor	Age	Readiness	Risk	Flex	YIP	9 Box
Hermann Fischer	34	< 1 Year	↓	⚙️	6.7	
Johann Schmidhuber	38	1-2 Years	↓	⚙️	5.2	
Johann Müller	42	3+ Years	↓	📍	1.7	

Age: 37 Risk of Loss: ↓ Years in Pos: 15.2

CEO USA
Sarah Baker

Successor	Age	Readiness	Risk	Flex	YIP	9 Box
Steve Martinez	52	1-2 Years	↓	⚙️	2.6	
Bill Martinez	47	3+ Years	↓	📍	3.2	

Age: 56 Risk of Loss: → Years in Pos: 7.9

Director of Finance
Tony Willson

Successor	Age	Readiness	Risk	Flex	YIP	9 Box
Silke Schepeler	42	< 1 Year	↓	📍	3.2	
Bill Martinez	47	1-2 Years	↓	📍	3.2	

Age: 48 Risk of Loss: ↓ Years in Pos: 2.0

Director of Marketing/Sales
Dr. Philip Kotler

Successor	Age	Readiness	Risk	Flex	YIP	9 Box
Jason Stern	39	Backup	↓	⚙️	4.6	
Donald Walker	54	Backup	↓	⚙️	4.3	

Age: 32 Risk of Loss: ↓ Years in Pos: 8.9

Director of Production
Sandra Towers

Successor	Age	Readiness	Risk	Flex	YIP	9 Box
Johann Schmidhuber	38	Backup	↓	⚙️	5.2	

Age: 52 Risk of Loss: ↓ Years in Pos: 7.0

Director of Purchasing
Dr. Anne Arnaud

Successor	Age	Readiness	Risk	Flex	YIP	9 Box
Dr. Laura Parker	34	Backup	↓	⚙️	3.9	
Dr. Rosemary Wyman	34	Backup	↓	⚙️	3.8	

Age: 63 Risk of Loss: ↓ Years in Pos: 17.7

Head of Global Functions
Dr. Danny Henderson

CHAIN OF SUCCESSION - PREVIEW

Head of Department Finance

ID CARD

Silke Schepeler

Age 42	Start Date 1/5/2019	Personal ID 11900182
In Position 3.2 years	In service 3.6 years	Mobility Regional
Risk of loss 0	Potential 3	Performance 1

Current roles

Head of Department Finance

Successors: 0 Position ID: 21100182

Planned successor for

Director of Finance

Readiness: < 1 Year Position ID: 20000001

Position holder: Tony Willson

Head of Finances & Adm. Main Dept.

Readiness: < 1 Year Position ID: 21000072

Position holder: Hermann Fischer

Head of HR Department

Readiness: 3+ Years Position ID: 21000052

Position holder:



Roadmap

Ingentis Roadmap 2025/2026

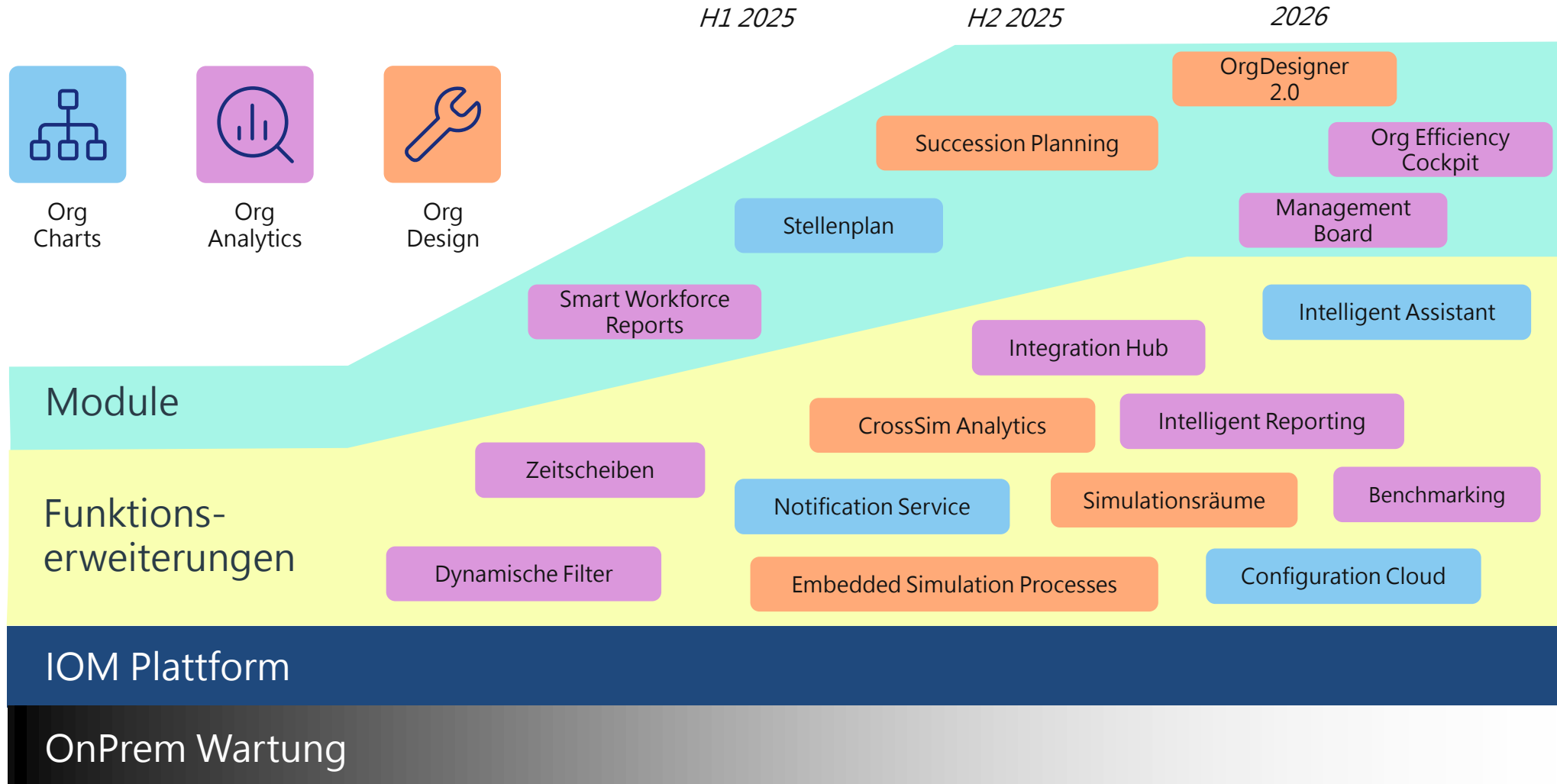

* Stand November 2025, Priorisierung kann sich ändern.



Preview

Configuration Cloud

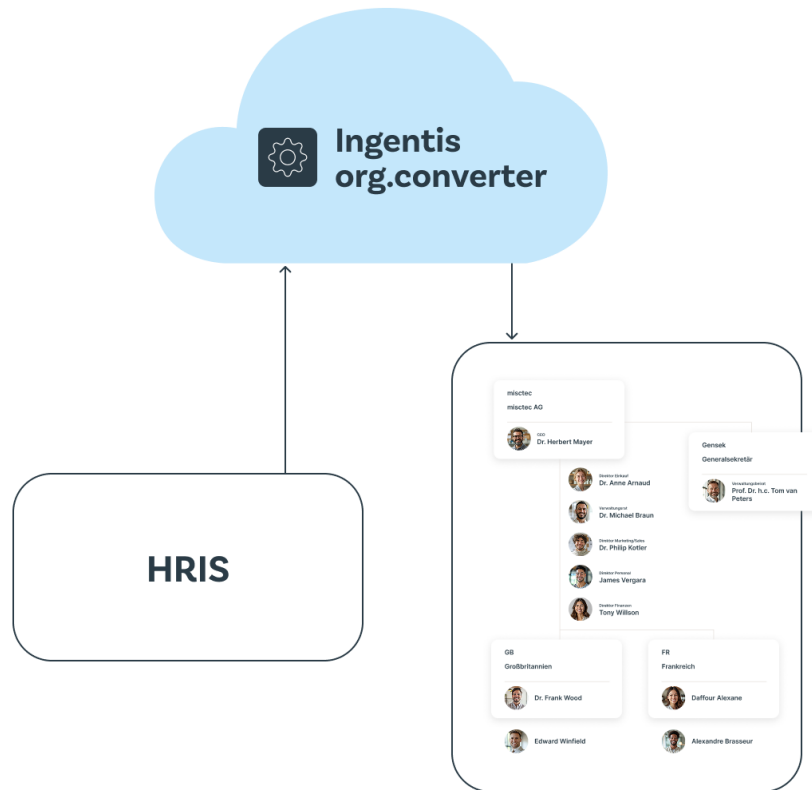

- Configuration Converter – jetzt komplett in der Cloud
- Von überall Zugriff auf und Bearbeitung von Konfigurationen
- Profitieren Sie von **neuen Funktionen**, die durch Cloud-Technologie möglich werden

Intelligent Assistant

- Interaktiver Chat-Partner im org.manager, der über natürliche Sprache gesteuert werden kann.
- Unterstützt Ihre Anwender:innen dabei, Informationen schneller zu finden und Funktionen effizienter zu nutzen.

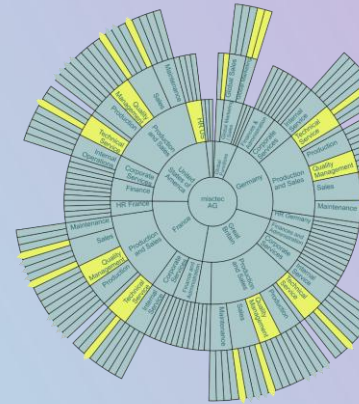

Ai Guten Tag!
Wie kann ich Ihnen helfen?

Kommandos ausführen Suche ausführen Allgemeine Hilfe

Prompt eingeben...

Abschicken

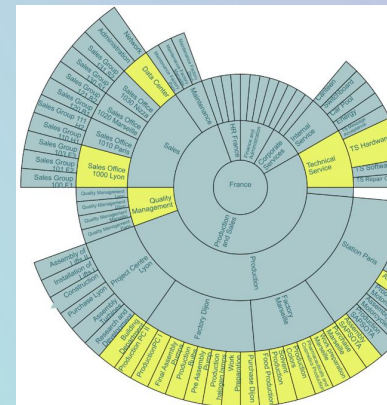

Zeige mir die Datenqualität in Frankreich.

Ai Nebenstehend findest Du die Datenqualität in Frankreich.

Vergleiche die Datenqualität von Deutschland und Frankreich.

Ai Kurze Antwort: Die Datenqualität in Deutschland ist durchgehend besser als die in Frankreich.

Kannst du mir bitte alle Fehlerfälle aus Frankreich als Export bereitstellen.

Ai Gerne. Im [Download-Ordner](#) findest du die entsprechende CSV-Datei.

Intelligent Assistant



Zeige mir die Datenqualität in Frankreich.

[illegible]

A1 Nebenstehend findest Du die Datenqualität in Frankreich.

Intelligent Assistant

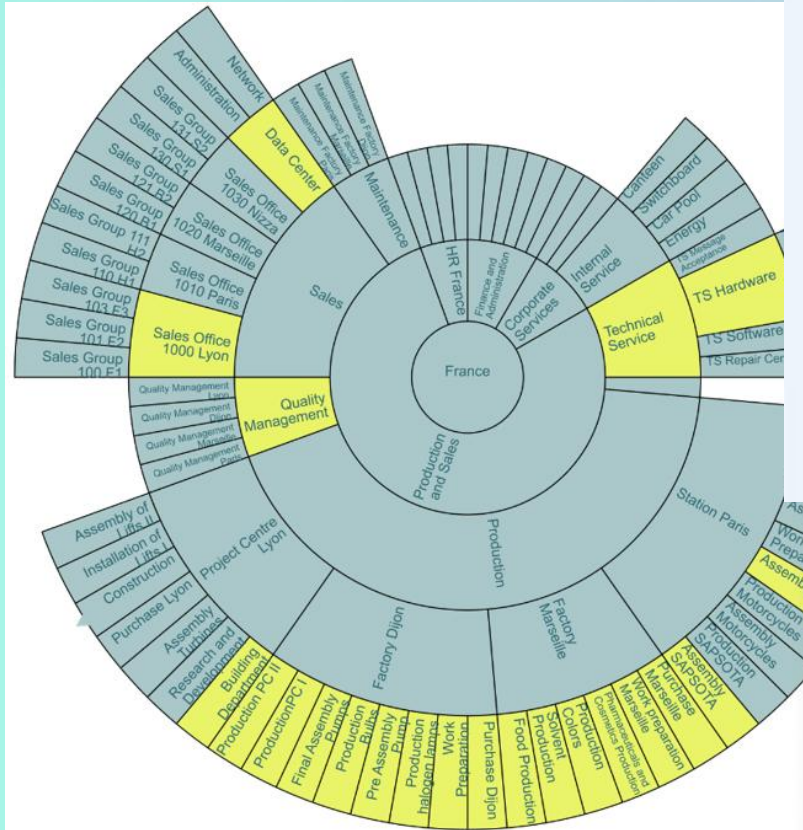

Zeige mir die Datenqualität in Frankreich.



Nebenstehend findest Du die Datenqualität in Frankreich.

Vergleiche die Datenqualität von Deutschland und Frankreich.

Intelligent Assistant

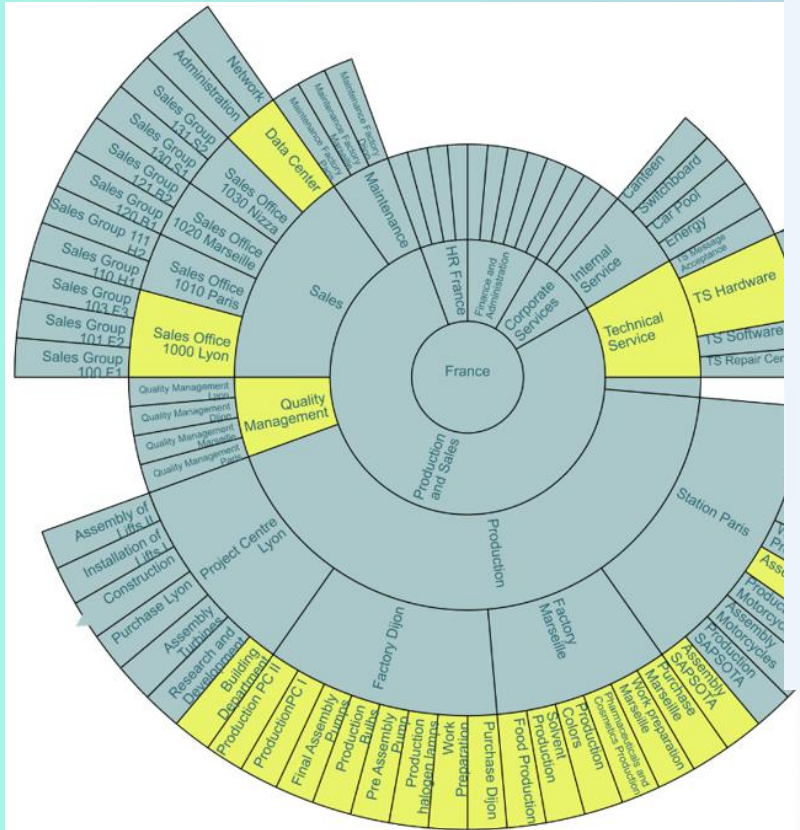

Zeige mir die Datenqualität in Frankreich.

Ai

Nebenstehend findest Du die Datenqualität in Frankreich.

Vergleiche die Datenqualität von Deutschland und Frankreich.

Ai

Kurze Antwort: Die Datenqualität in Deutschland ist durchgehend besser als die in Frankreich.

Intelligent Assistant

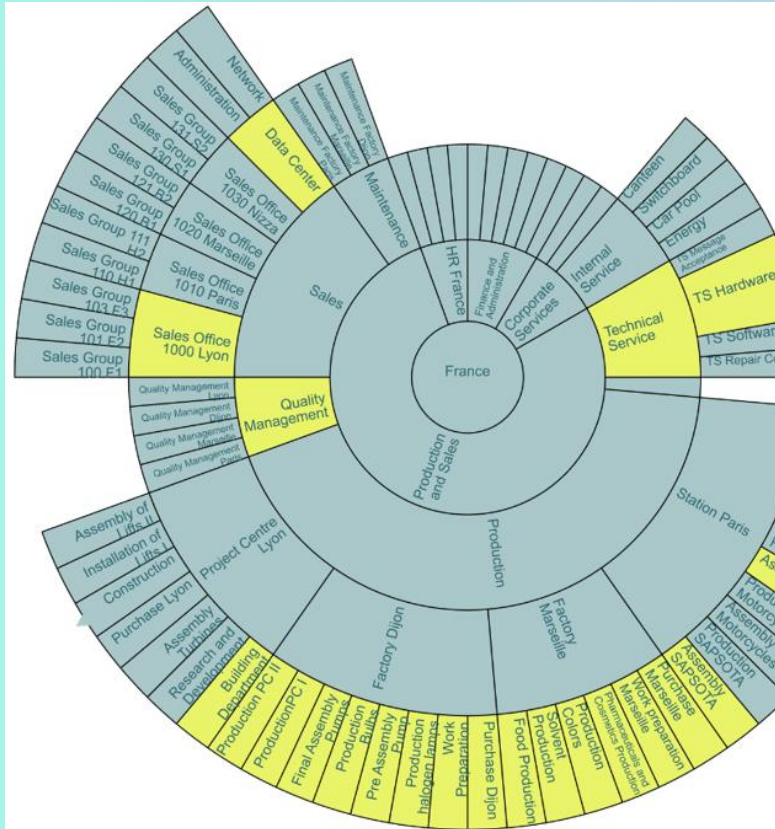

Zeige mir die Datenqualität in Frankreich.

Ai

Nebenstehend findest Du die Datenqualität in Frankreich.

Vergleiche die Datenqualität von Deutschland und Frankreich.

Ai

Kurze Antwort: Die Datenqualität in Deutschland ist durchgehend besser als die in Frankreich.

Kannst du mir bitte alle Fehlerfälle aus Frankreich als Export bereitstellen.

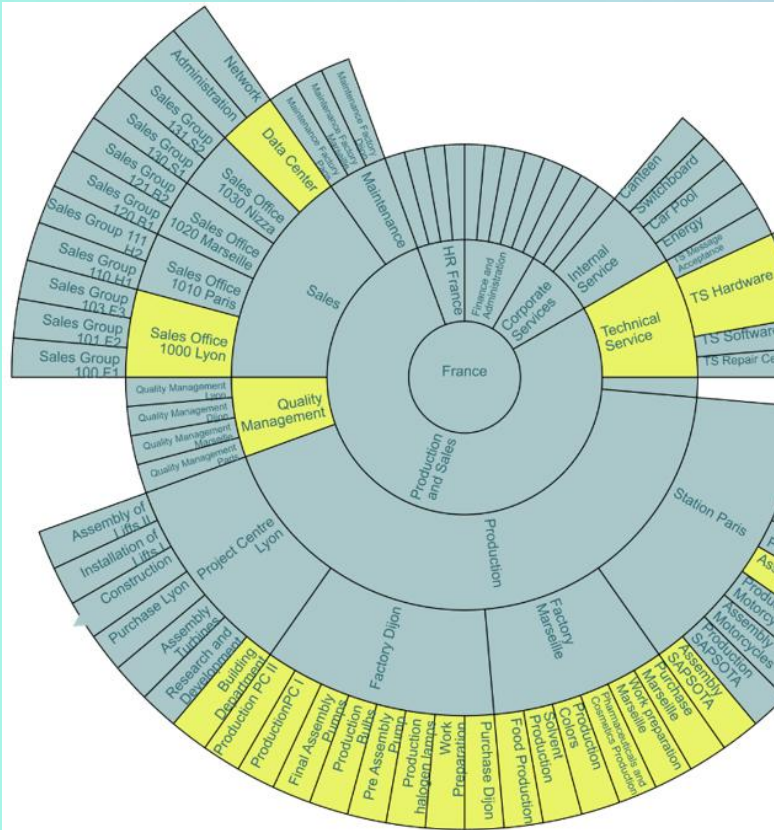

A1 Gerne. Im [Download-Ordner](#) findest du die entsprechende CSV-Datei.

BRINGING POTENTIAL TO LIFE

Mit org.manager gewinnen alle. Vom Mitarbeitenden bis zum C-Level.

Gemeinsam gestalten wir den Wandel und
machen Zukunft erlebbar.

QR-Code scannen, Slides herunterladen



Benjamin Detzel

Head of Customer Success @ Ingentis

customersuccess@ingentis.com

